

# DELOMRÅDES PROGNOS 2023-2037 KROKOMS KOMMUN



**Statisticon**  
STATISTICS & RESEARCH

STATISTICON AB  
VI SER LIVET BAKOM SIFFRORNA  
Östra Ågatan 31, 753 22 UPPSALA | Tel vx: 010 - 130 80 00  
E-post: prognoser@statisticon.se | Webb: www.statisticon.se

# INNEHÅLLSFÖRTECKNING

5	Sammanfattning
6	Aspås
10	Dvärsätt
14	Föllinge
18	Hov/Västbygden
22	Kaxås
26	Krokom
30	Landön
34	Laxsjö
38	Nälden
42	Rödön
46	Sånghusvallen
50	Trångsviken
54	Tulleråsen
58	Valsjöbyn
62	Ytterån
66	Ås
70	Änge

## Vad kan vi med säkerhet säga om

Vad kan vi med säkerhet säga om framtiden? Inte mycket. Att skapa en mer eller mindre trolig bild av hur framtiden kommer att se ut är ändå möjligt.

Det brukar sägas att man kan visa vad som helst med statistik. Det finns dock bara ett fåtal sätt att på ett vetenskapligt stringent och korrekt sätt analysera statistiska material.

Vi arbetar med befolkningsprognoser på kontinuerlig basis och på olika regionala nivåer - från små skolupptagningsområden i landsbygdskommuner till omfattande länsområden. Vi gör årligen prognoser för omkring femtio kommuner i landet.

Vi har därför en gedigen erfarenhet av att hantera de svårigheter som prognosarbete innebär. Vi är väl förtrogna med vilka vägar som är framkomliga när det gäller att göra nödvändiga antaganden i prognoserna, t.ex. avseende flyttströmmar, och för att minimera den statistiska osäkerheten tillämpar vi avancerade prognosmodeller. Vi följer kontinuerligt forskningen inom området och använder de senaste och mest tillförlitliga prognosmetoderna.

Vi kan dessutom som externt konsultföretag erbjuda våra uppdragsgivare en fristående och politiskt obunden källa till information. Detta borgar för objektiva planerings- och beslutsunderlag.

Mats Forsberg  
VD Statisticon

# SAMMANFATTNING

I följande rapport ges en befolkningsprognos för 18 delområden i Krokomb.

Område 1 kallas Aspås och består av NYKO 311 312 321 322 331 333 432

Område 2 kallas Dvärsett och består av NYKO 123 124 125 131 132 133 134  
141 437

Område 3 kallas Föllinge och består av NYKO 332 611 612 621 622 623 624 631  
632 633 634 641 642 643 644 645 651 652 928

Område 4 kallas Hov/Västbygden och består av NYKO 1033 1034 1035 1036  
1037 1041 1042 1043 1044

Område 5 kallas Kaxås och består av NYKO850 861 862 863 864 865 911 921  
922 927 929 931 932 933 934

Område 6 kallas Krokomb och består av NYKO 111 112 113 114 115 116 117 118  
119 121 122 241 323

Område 7 kallas Landön och består av NYKO 824 825 923 924 925 926

Område 8 kallas Laxsjö och består av NYKO 511 521 522 523 531 532 533

Område 9 kallas Nälden och består av NYKO 211 212 213 231 232 233 1031  
1032

Område 10 kallas Rödön och består av NYKO 143 144 145 146 234

Område 11 kallas Sånghusvallen och består av NYKO 422 423

Område 12 kallas Trångsviken och består av NYKO 1011 1012 1021 1022

Område 13 kallas Tulleråsen och består av NYKO 811 812 813 814 821 822 823

Område 14 kallas Valsjöbyn och består av NYKO 711 712 721 722 723 731 732  
733

Område 15 kallas Ytterån och består av NYKO 221 222

Område 16 kallas Ås och består av NYKO 411 412 413 414 415 421 431 433  
434 435 436

Område 17 kallas Änge och består av NYKO 831 832 833 841 842 843 844 845  
846

Område 18 kallas Restförda och består av NYKO 9999 och redovisas endast på s.5

## SAMMANFATTANDE TABELL AV UTVECKLINGEN ÖVER TIDEN

I tabellen nedan sammanfattas den prognostiserade utvecklingen över tiden av folkmängden i kommunen och dess delomr

### Folkmängd i kommunens delområden

Delområde	2022	2023	2024	2025	2026	2027	2028	2029
Aspås	859	863	870	871	871	871	871	872
Dvärsätt	1 119	1 145	1 146	1 147	1 147	1 146	1 257	1 369
Föllinge	1 023	1 022	1 021	1 020	1 020	1 016	1 016	1 016
Hov/Västbygden	519	519	520	520	521	520	520	521
Kaxås	570	603	616	622	623	622	622	623
Krokom	2 439	2 436	2 447	2 486	2 520	2 653	2 737	2 799
Landön	181	181	181	181	181	181	181	181
Laxsjö	331	331	331	331	331	330	330	331
Näliden	1 563	1 564	1 564	1 581	1 594	1 691	1 704	1 719
Rödön	854	854	887	901	901	900	901	902
Sånghusvallen	1 496	1 497	1 508	1 658	1 749	1 837	1 837	1 839
Trångsviken	487	487	487	487	487	486	486	486
Tulleråsen	447	447	447	447	448	447	447	447
Valsjöbyn	261	261	261	260	260	259	259	259
Ytterån	360	360	360	361	361	360	360	361
Ås	2 173	2 234	2 322	2 389	2 489	2 608	2 637	2 640
Änge	839	838	838	837	836	833	832	832
Restförda	11	11	11	11	11	11	11	11
<b>TOTALT</b>	<b>15 532</b>	<b>15 654</b>	<b>15 818</b>	<b>16 110</b>	<b>16 350</b>	<b>16 772</b>	<b>17 009</b>	<b>17 206</b>
Delområde	2030	2031	2032	2033	2034	2035	2036	2037
Aspås	873	874	874	874	874	874	874	875
Dvärsätt	1 481	1 593	1 725	1 856	1 970	2 084	2 198	2 311
Föllinge	1 016	1 016	1 016	1 015	1 015	1 015	1 015	1 014
Hov/Västbygden	522	523	523	524	524	524	524	524
Kaxås	623	624	624	624	624	624	624	624
Krokom	2 860	2 922	2 921	2 920	2 919	2 918	2 917	2 917
Landön	181	181	181	181	181	181	181	181
Laxsjö	331	331	331	331	331	331	331	331
Näliden	1 733	1 735	1 735	1 735	1 735	1 735	1 735	1 735
Rödön	903	903	904	904	904	904	904	904
Sånghusvallen	1 840	1 841	1 841	1 841	1 841	1 841	1 841	1 841
Trångsviken	487	487	487	487	487	487	487	487
Tulleråsen	448	448	448	448	448	448	448	448
Valsjöbyn	259	259	259	259	258	258	258	258
Ytterån	362	362	362	362	363	363	363	363
Ås	2 642	2 644	2 644	2 644	2 644	2 644	2 644	2 643
Änge	832	833	832	832	832	831	831	831
Restförda	11	11	11	11	11	11	11	11
<b>TOTALT</b>	<b>17 403</b>	<b>17 587</b>	<b>17 717</b>	<b>17 848</b>	<b>17 961</b>	<b>18 074</b>	<b>18 187</b>	<b>18 300</b>

## TOTAL FOLKMÄNGD I ASPÅS

Historisk utveckling av folkmängden 2020-2022 samt prognostiserad folkmängd 2023-2037.

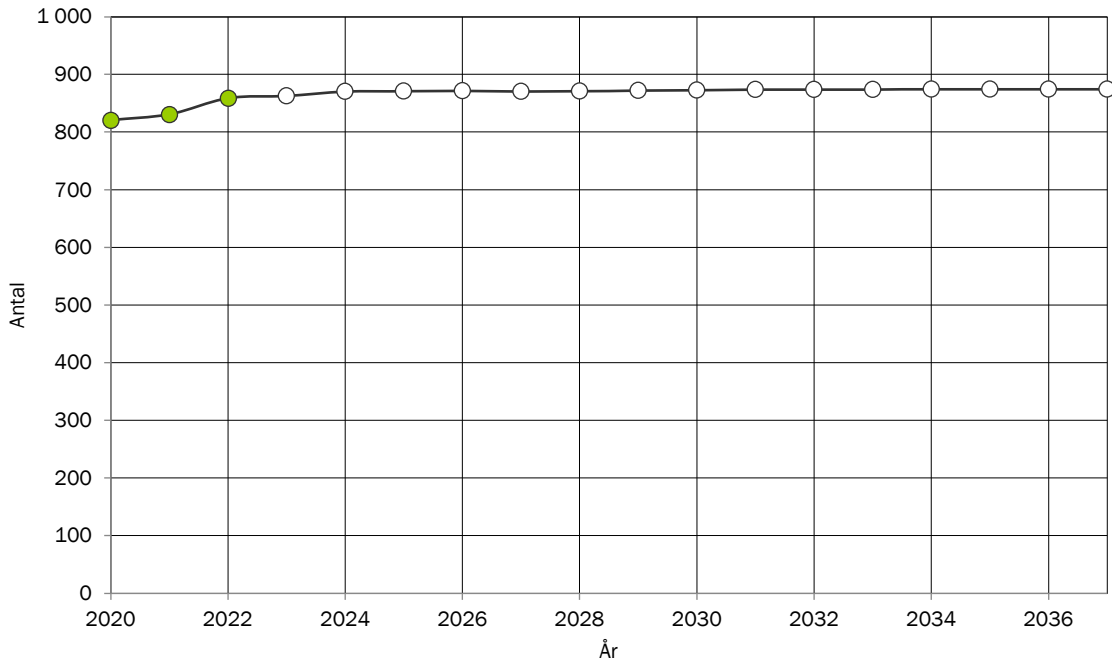

## BEFOLKNINGSSTRUKTUR I ASPÅS

Förändring av ålderstrukturen under prognosperioden. Jämförelse mellan faktisk ålderstruktur 2022 och prognostiserad ålderstruktur 2037.

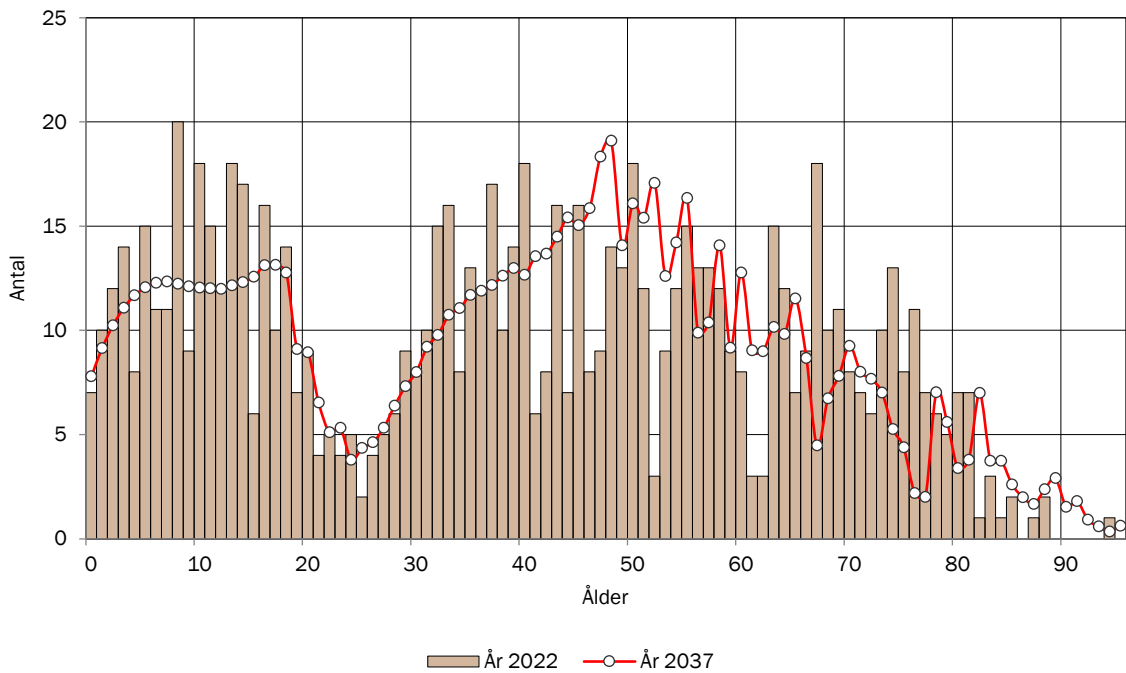

## BEFOLKNINGSSTRUKTUR I ASPÅS EFTER KÖN

Jämförelse mellan antalet män och antalet kvinnor i olika åldrar 2022

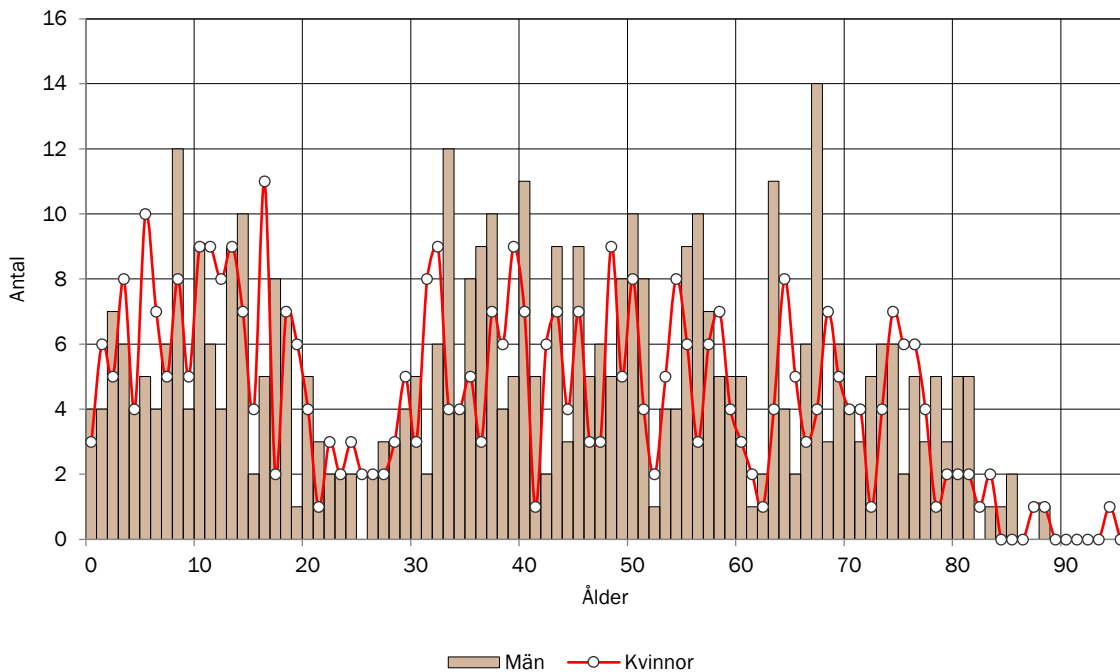

## BEFOLKNINGSSTRUKTUR I ASPÅS

Antal personer i respektive åldersklass per 1000 invånare 2022. Jämförelse med kommunen.

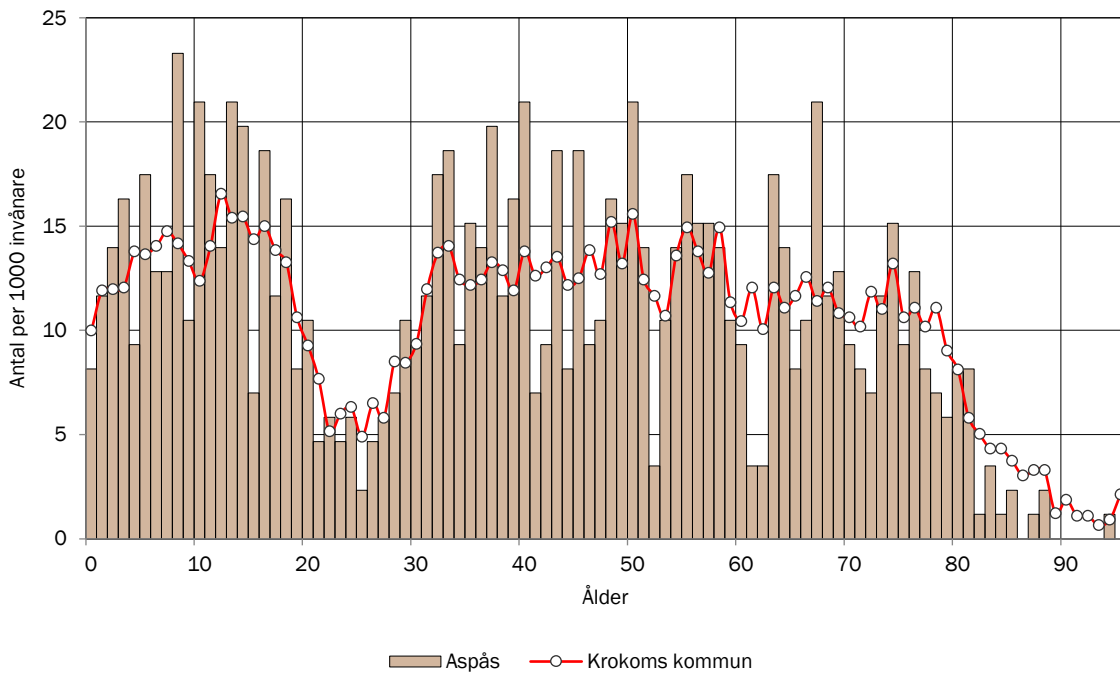

## ANTAL BARN EFTER ÅLDERSKATEGORI I ASPÅS

Historisk utveckling av antalet barn i Aspås år 2020-2022 samt prognostiserat antal 2023-2037.

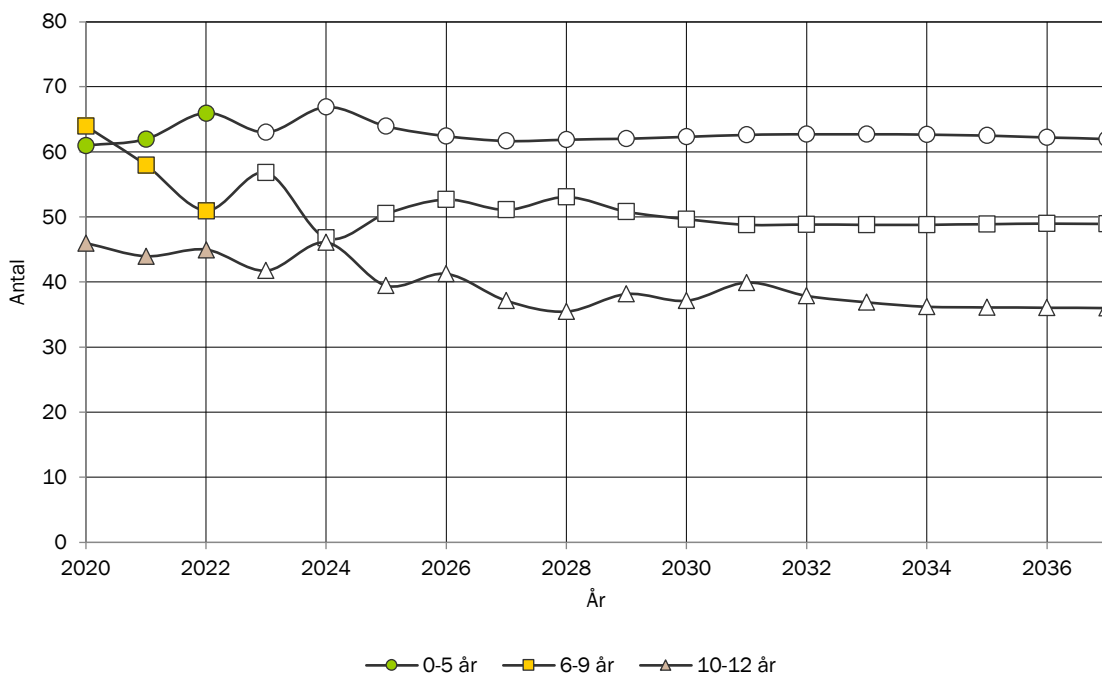

## ANTAL UNGDOMAR EFTER ÅLDERSKATEGORI I ASPÅS

Historisk utveckling av antalet ungdomar i Aspås år 2020-2022 samt prognostiserat antal 2023-2037.

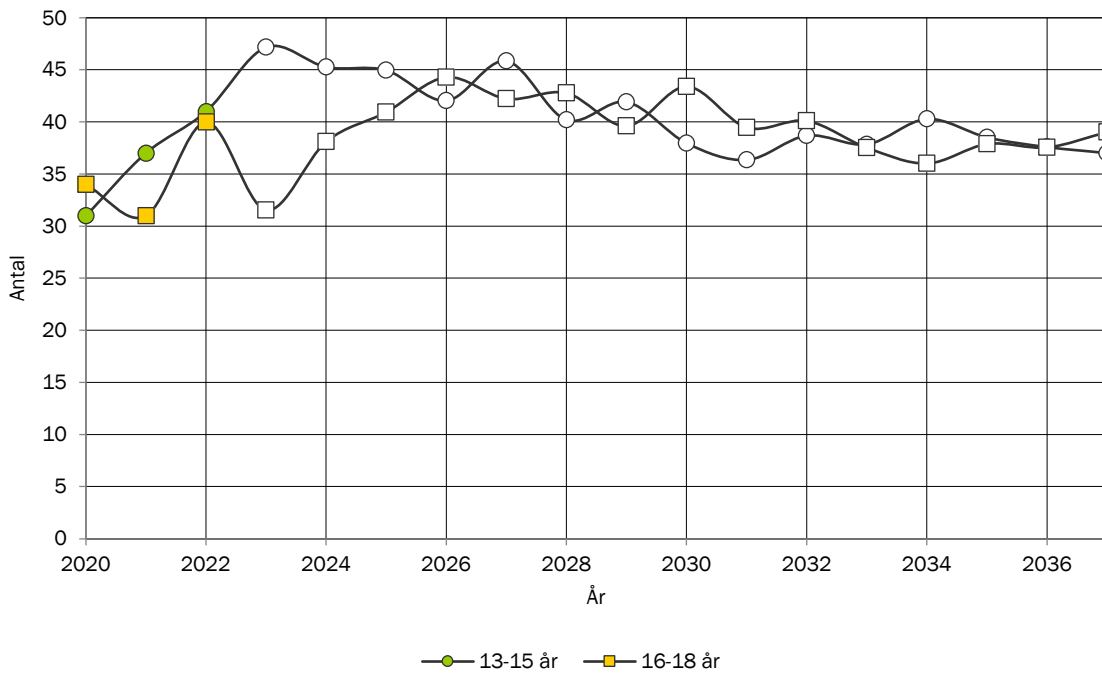



## ANTAL VUXNA EFTER ÅLDERSKATEGORI I ASPÅS

Historisk utveckling av antalet vuxna i Aspås år 2020-2022 samt prognostiserat antal 2023-2037.

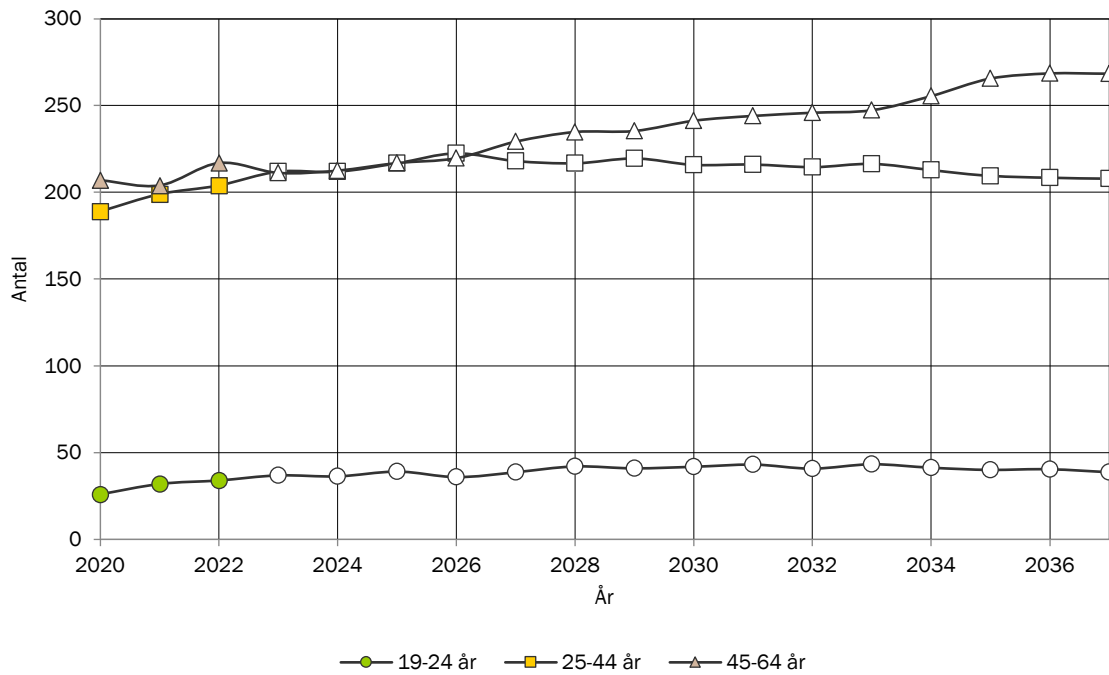

## ANTAL ÄLDRE EFTER ÅLDERSKATEGORI I ASPÅS

Historisk utveckling av antalet äldre i Aspås år 2020-2022 samt prognostiserat antal 2023-2037.

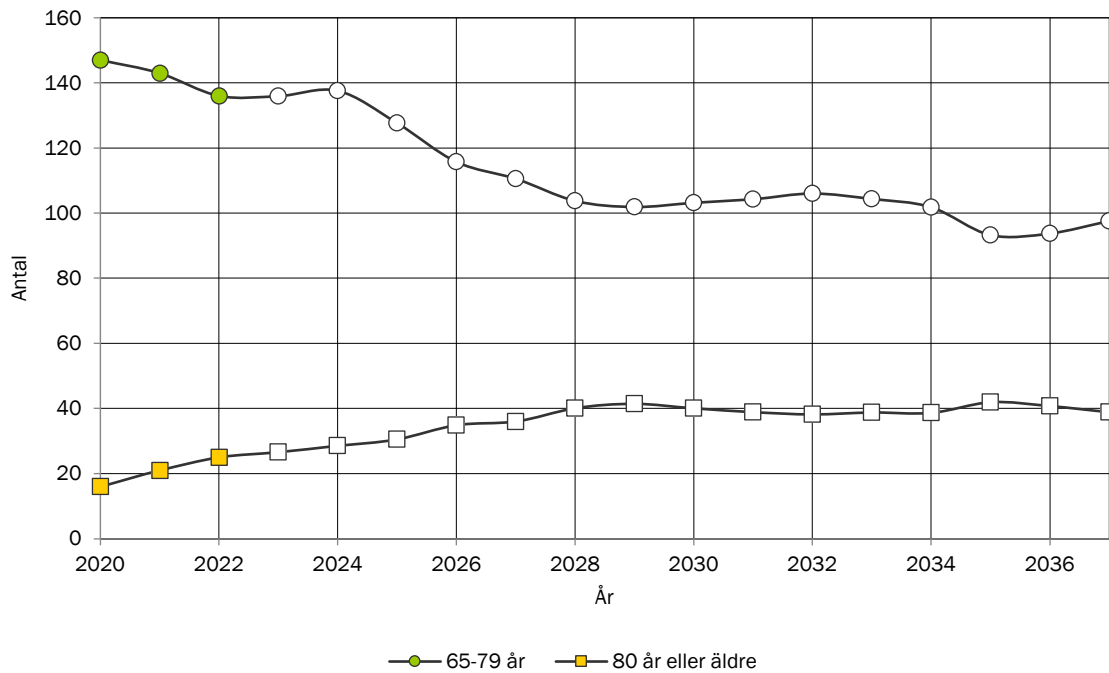

## TOTAL FOLKMÄNGD I DVÄRSÄTT

Historisk utveckling av folkmängden 2020-2022 samt prognostiserad folkmängd 2023-2037.

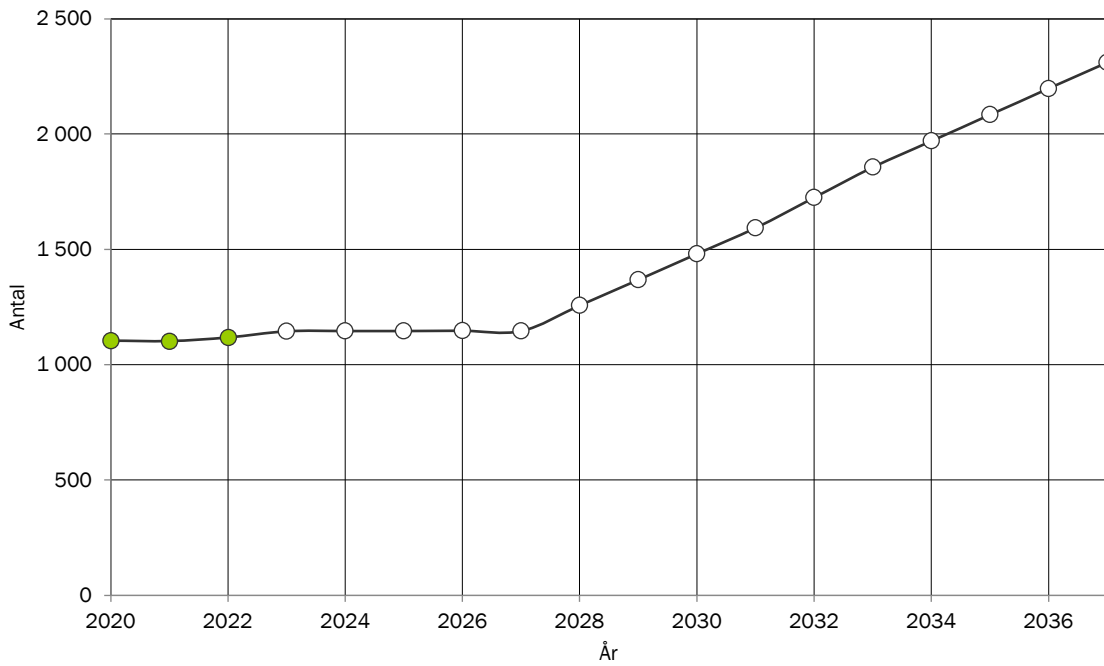

## BEFOLKNINGSSTRUKTUR I DVÄRSÄTT

Förändring av ålderstrukturen under prognosperioden. Jämförelse mellan faktisk ålderstruktur 2022 och prognostiserad ålderstruktur 2037.

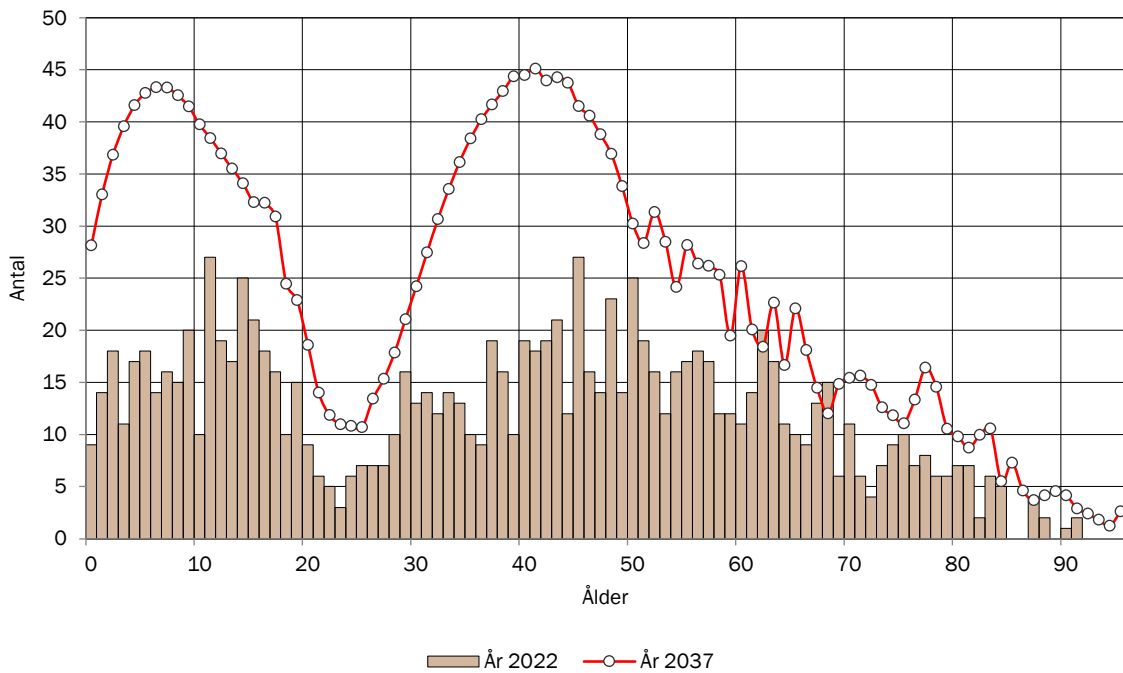

## BEFOLKNINGSSTRUKTUR I DVÄRSÄTT EFTER KÖN

Jämförelse mellan antalet män och antalet kvinnor i olika åldrar 2022

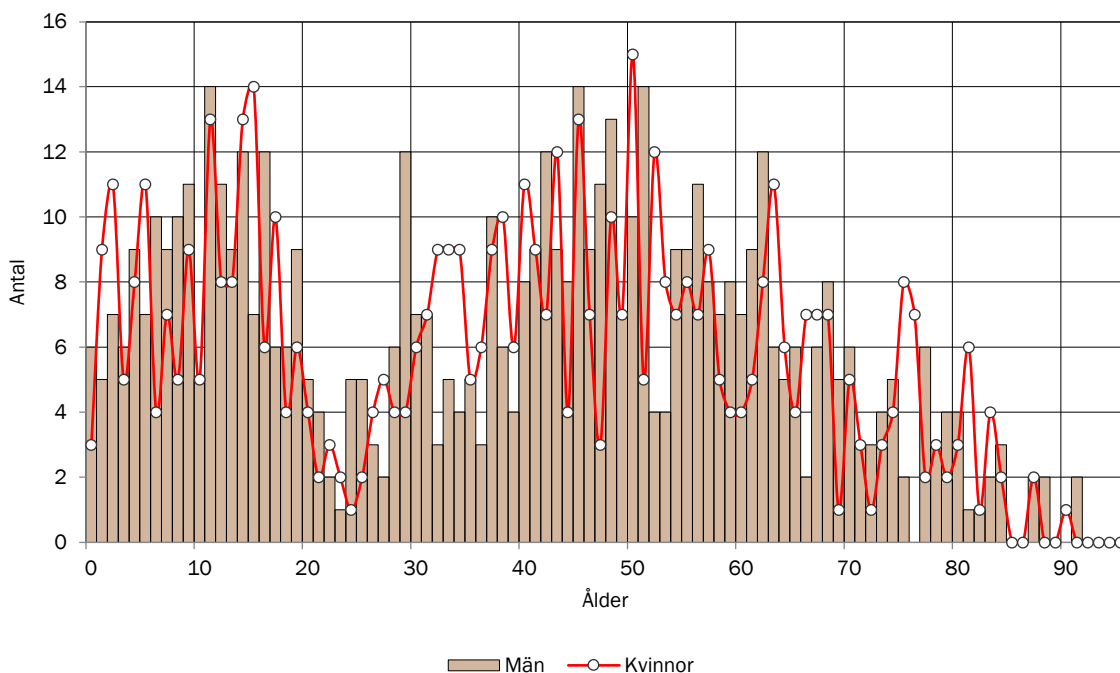

## BEFOLKNINGSSTRUKTUR I DVÄRSÄTT

Antal personer i respektive åldersklass per 1000 invånare 2022. Jämförelse med kommunen.

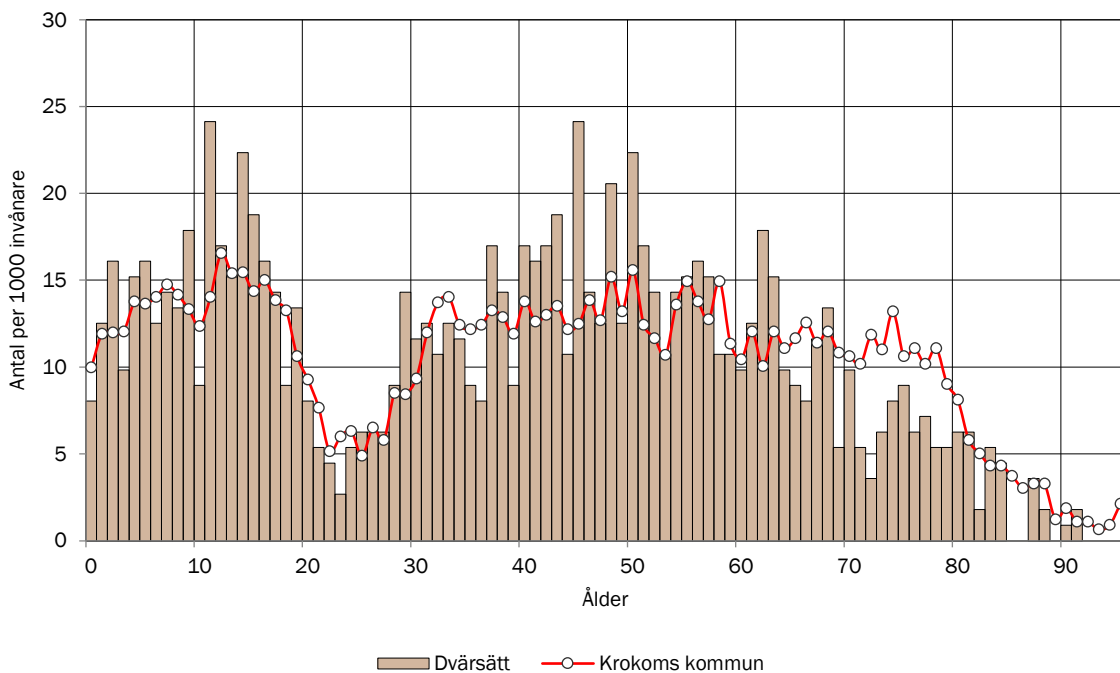

## ANTAL BARN EFTER ÅLDERSKATEGORI I DVÄRSÄTT

Historisk utveckling av antalet barn i Dvärsätt år 2020-2022 samt prognostiserat antal 2023-2037.

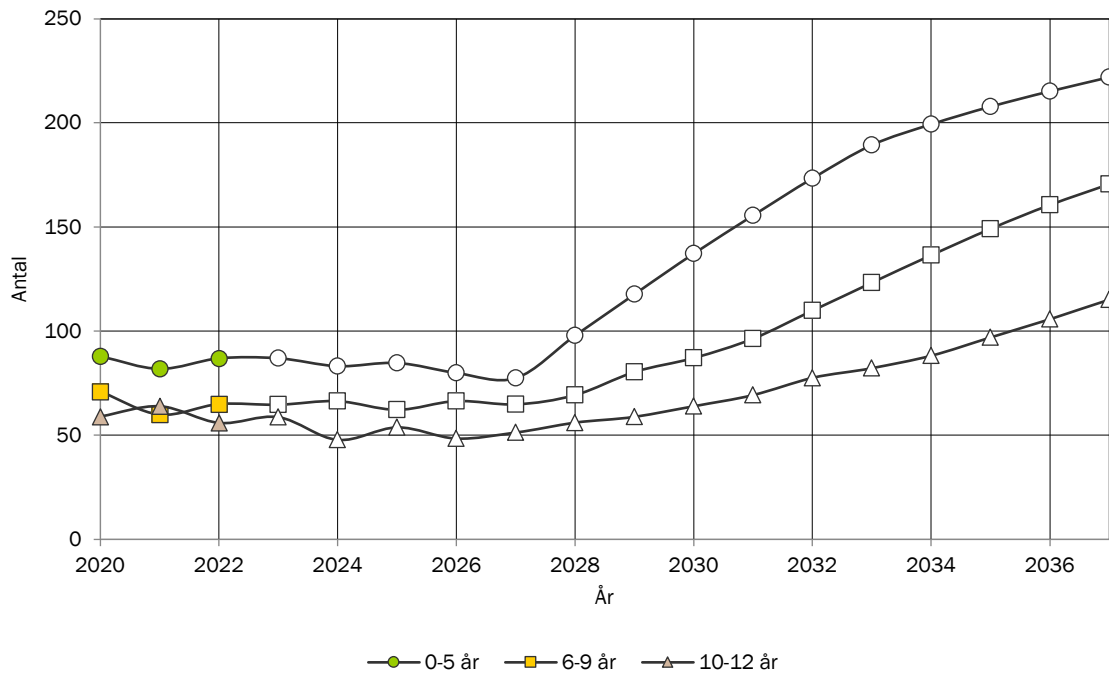

## ANTAL UNGDOMAR EFTER ÅLDERSKATEGORI I DVÄRSÄTT

Historisk utveckling av antalet ungdomar i Dvärsätt år 2020-2022 samt prognostiserat antal 2023-2037.

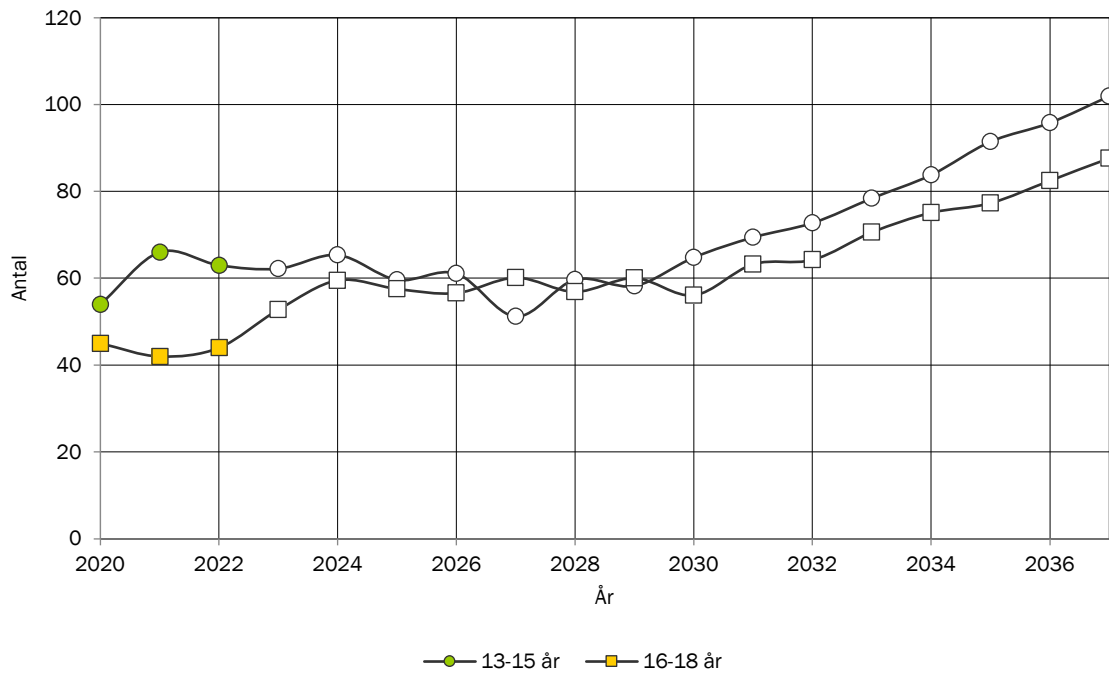

## ANTAL VUXNA EFTER ÅLDERSKATEGORI I DVÄRSÄTT

Historisk utveckling av antalet vuxna i Dvärsätt år 2020-2022 samt prognostiserat antal 2023-2037.

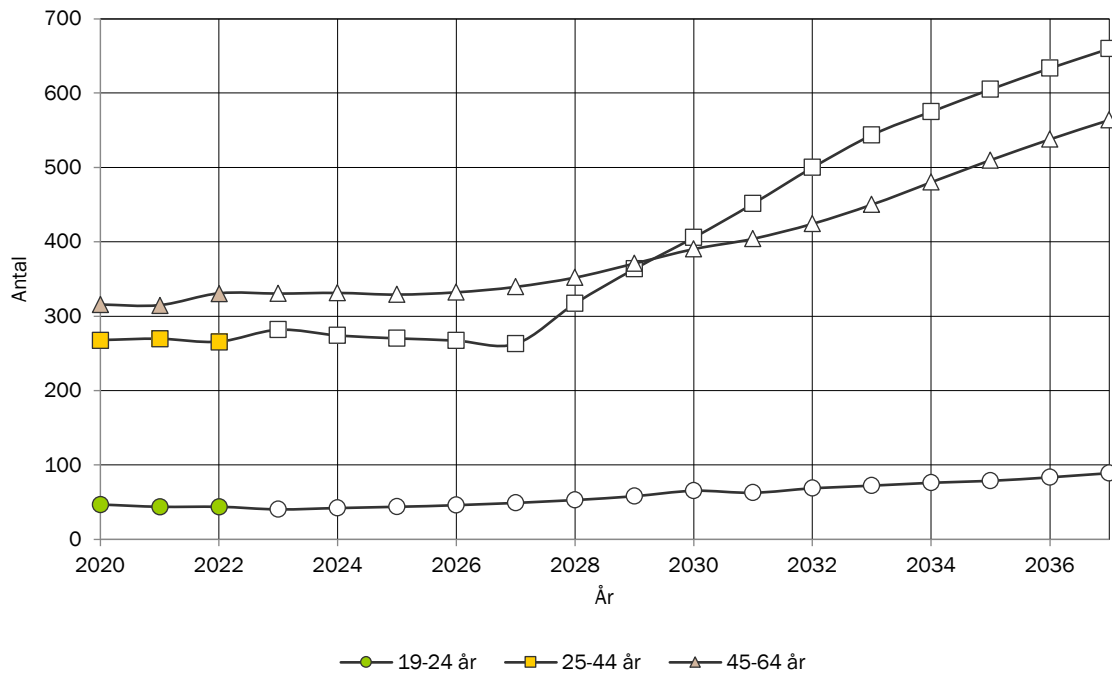

## ANTAL ÄLDRE EFTER ÅLDERSKATEGORI I DVÄRSÄTT

Historisk utveckling av antalet äldre i Dvärsätt år 2020-2022 samt prognostiserat antal 2023-2037.

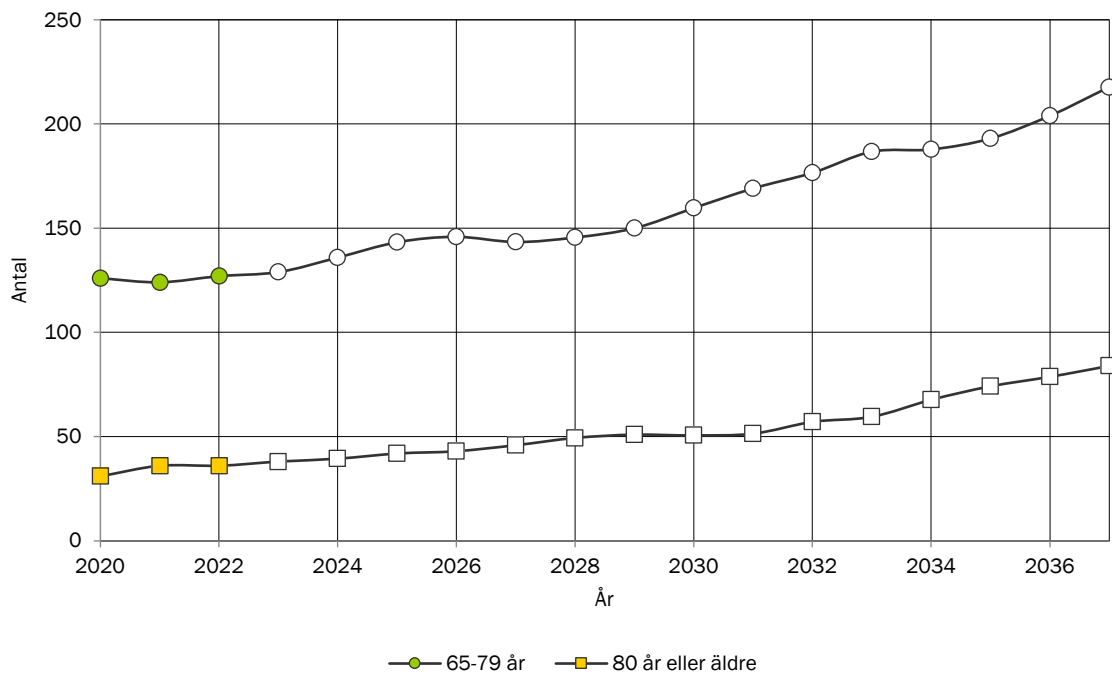

## TOTAL FOLKMÄNGD I FÖLLINGE

Historisk utveckling av folkmängden 2020-2022 samt prognostiserad folkmängd 2023-2037.

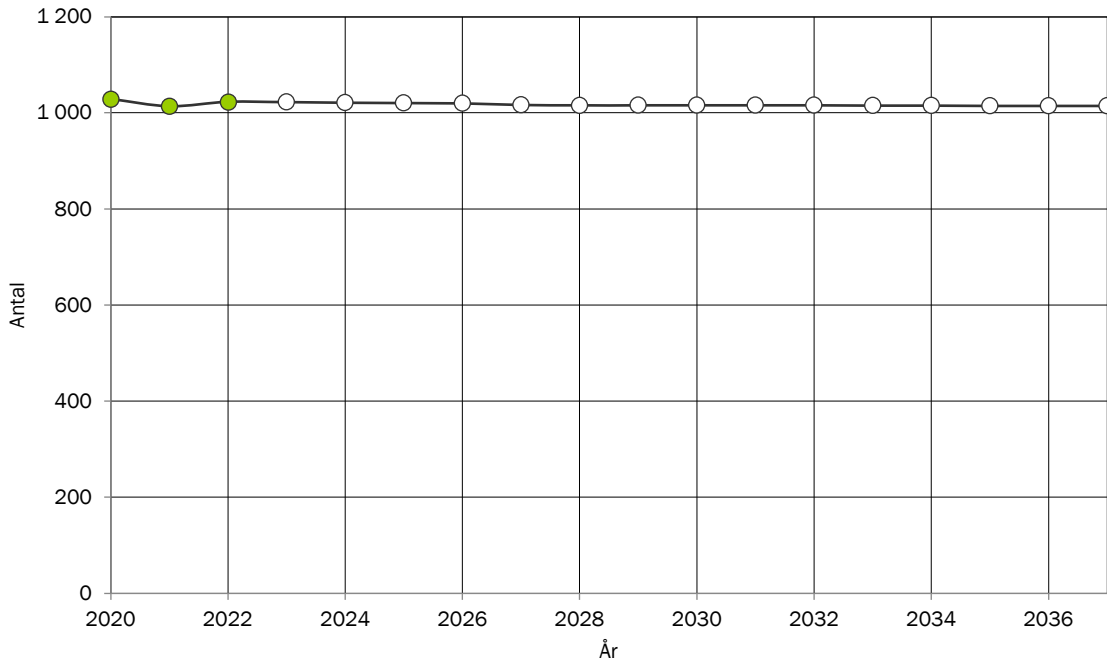

## BEFOLKNINGSSTRUKTUR I FÖLLINGE

Förändring av ålderstrukturen under prognosperioden. Jämförelse mellan faktisk ålderstruktur 2022 och prognostiserad ålderstruktur 2037.

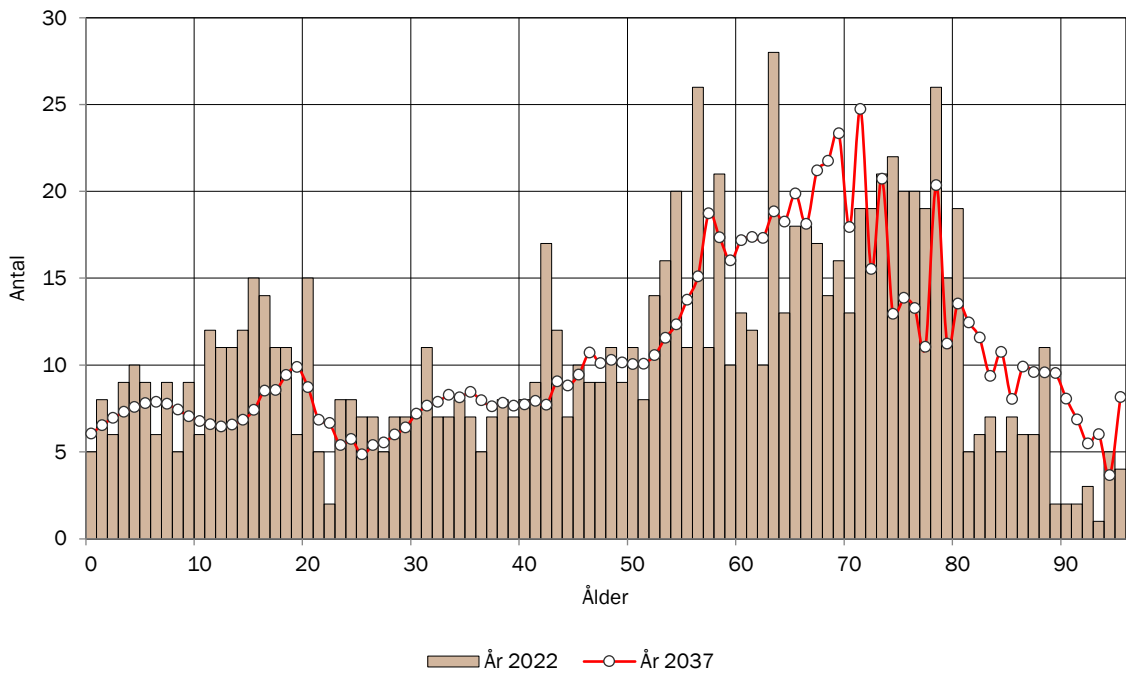

## BEFOLKNINGSSTRUKTUR I FÖLLINGE EFTER KÖN

Jämförelse mellan antalet män och antalet kvinnor i olika åldrar 2022

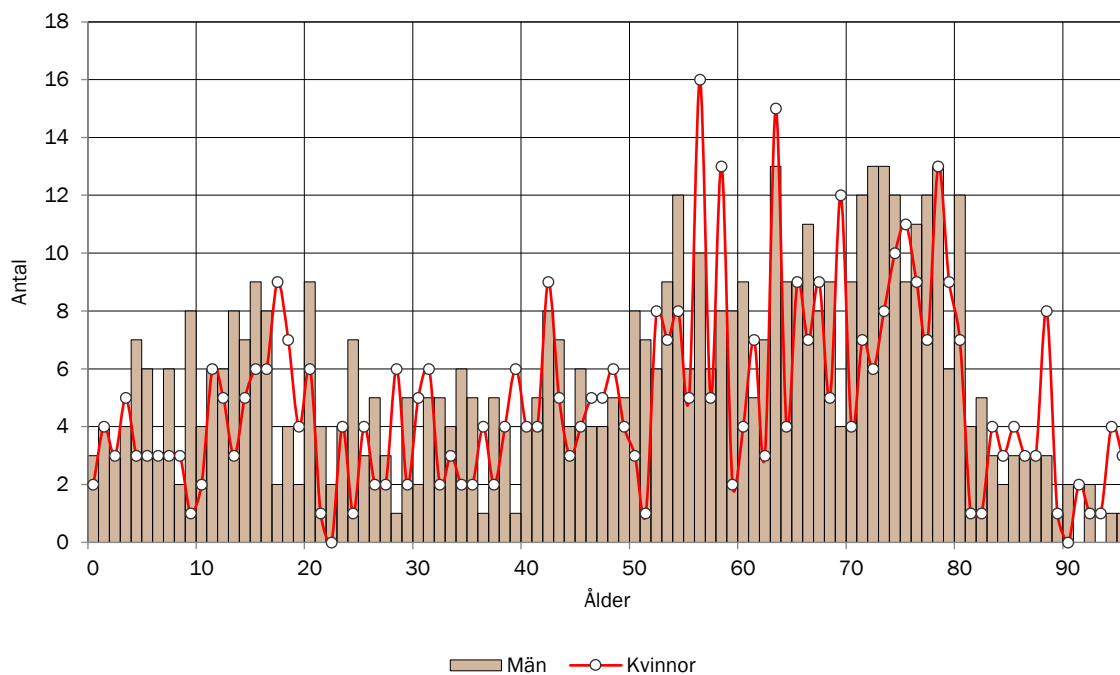

## BEFOLKNINGSSTRUKTUR I FÖLLINGE

Antal personer i respektive åldersklass per 1000 invånare 2022. Jämförelse med kommunen.

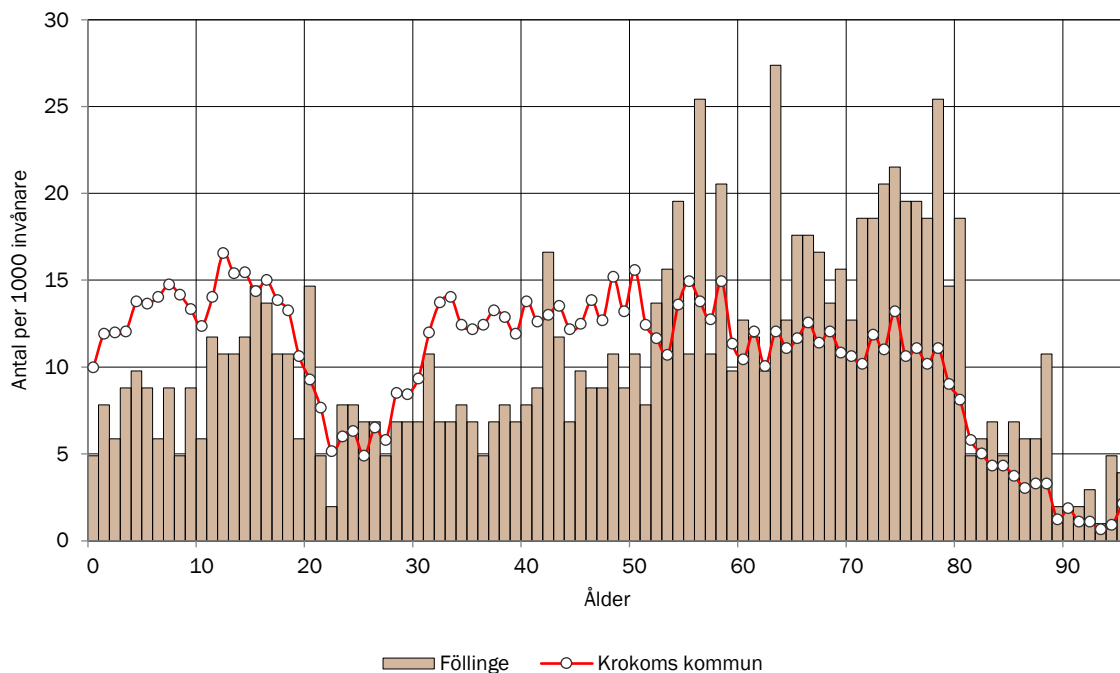

## ANTAL BARN EFTER ÅLDERSKATEGORI I FÖLLINGE

Historisk utveckling av antalet barn i Föllinge år 2020-2022 samt prognostiserat antal 2023-2037.

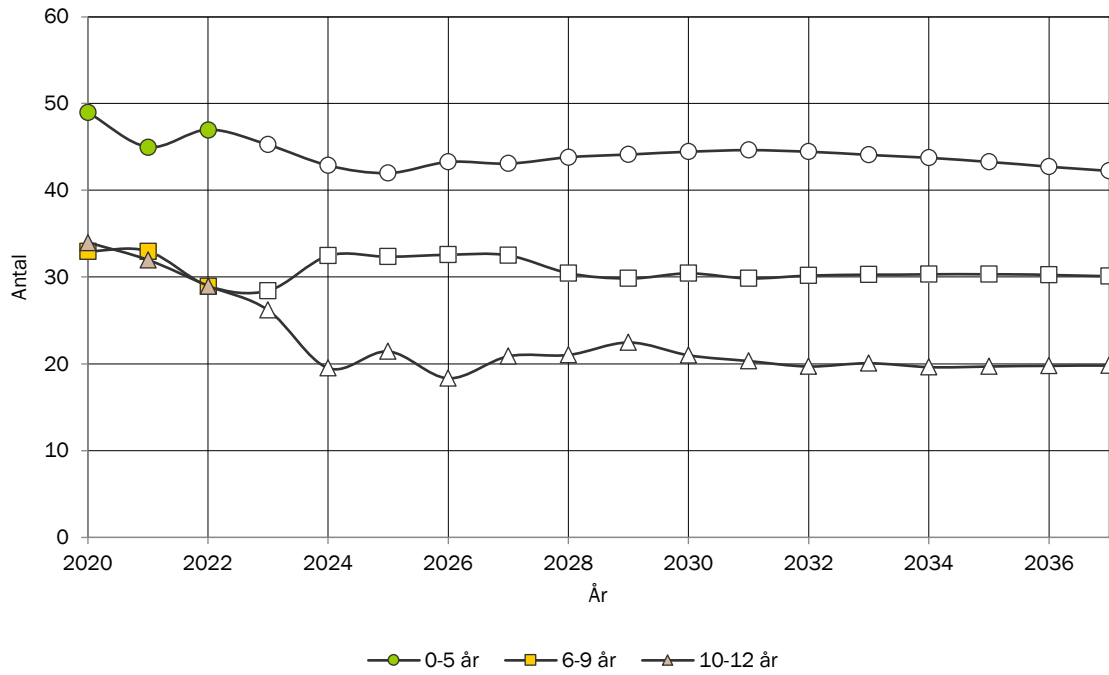

## ANTAL UNGDOMAR EFTER ÅLDERSKATEGORI I FÖLLINGE

Historisk utveckling av antalet ungdomar i Föllinge år 2020-2022 samt prognostiserat antal 2023-2037.

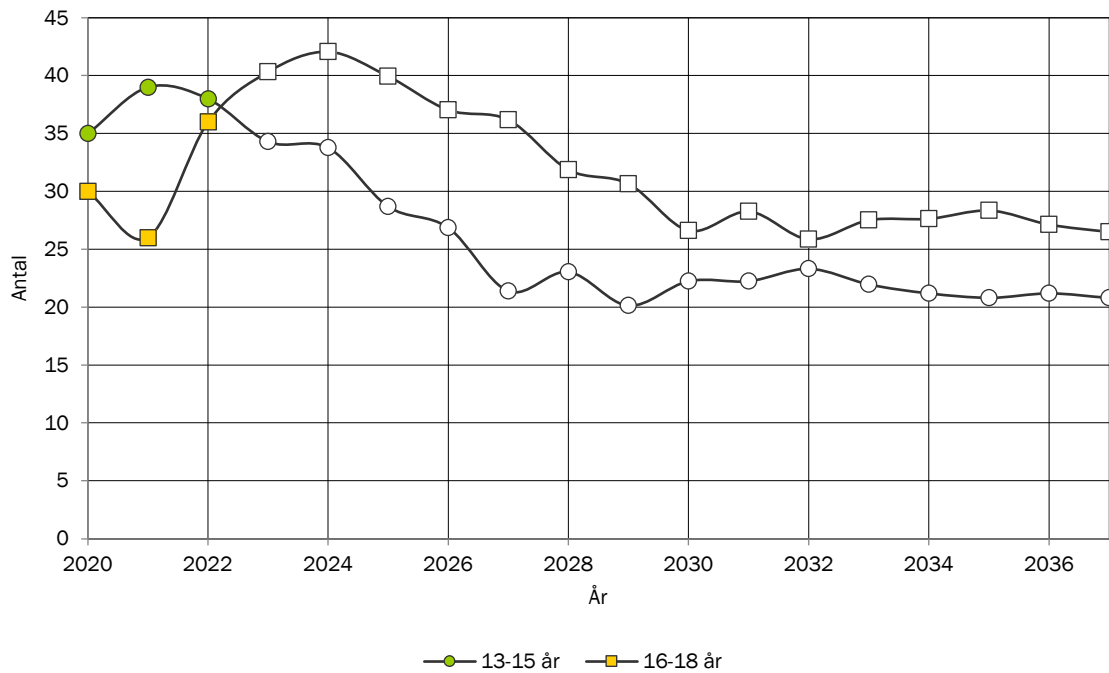



## ANTAL VUXNA EFTER ÅLDERSKATEGORI I FÖLLINGE

Historisk utveckling av antalet vuxna i Föllinge år 2020-2022 samt prognostiserat antal 2023-2037.

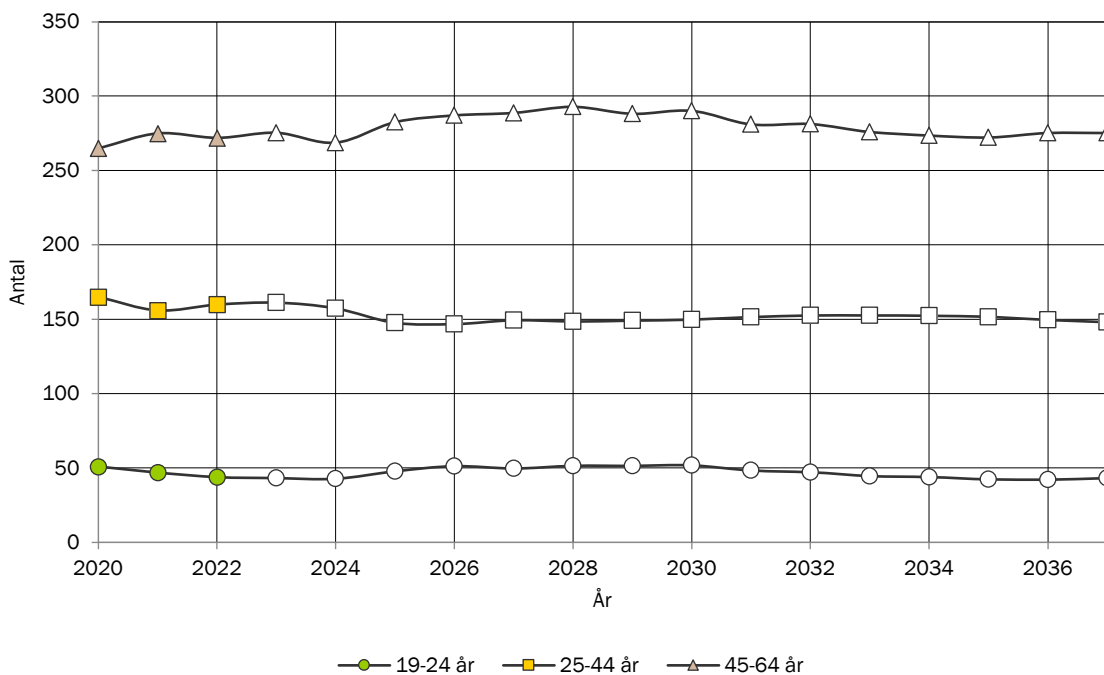

## ANTAL ÄLDRE EFTER ÅLDERSKATEGORI I FÖLLINGE

Historisk utveckling av antalet äldre i Föllinge år 2020-2022 samt prognostiserat antal 2023-2037.

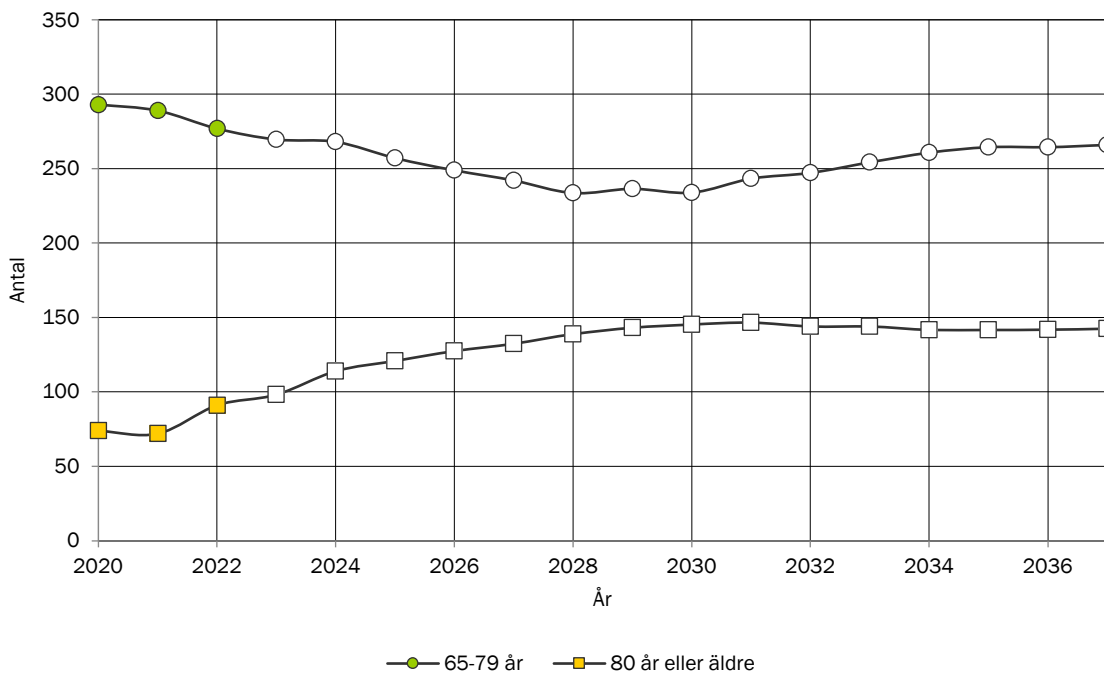

## TOTAL FOLKMÄNGD I HOV/VÄSTBYGDEN

Historisk utveckling av folkmängden 2020-2022 samt prognostiserad folkmängd 2023-2037.

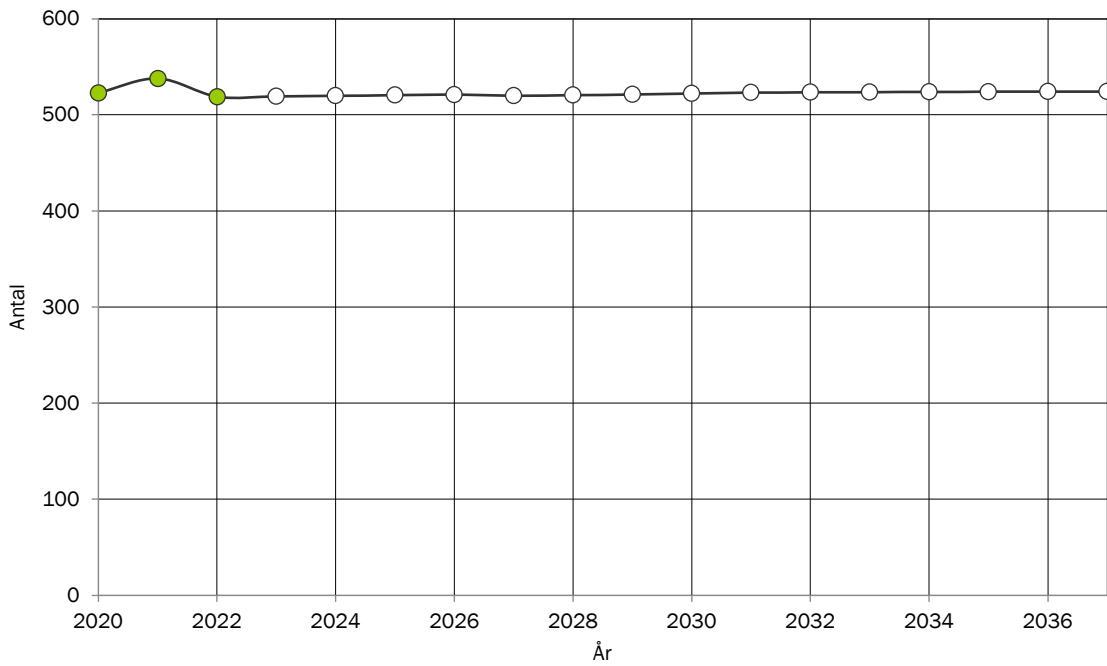

## BEFOLKNINGSSTRUKTUR I HOV/VÄSTBYGDEN

Förändring av ålderstrukturen under prognosperioden. Jämförelse mellan faktisk ålderstruktur 2022 och prognostiserad ålderstruktur 2037.

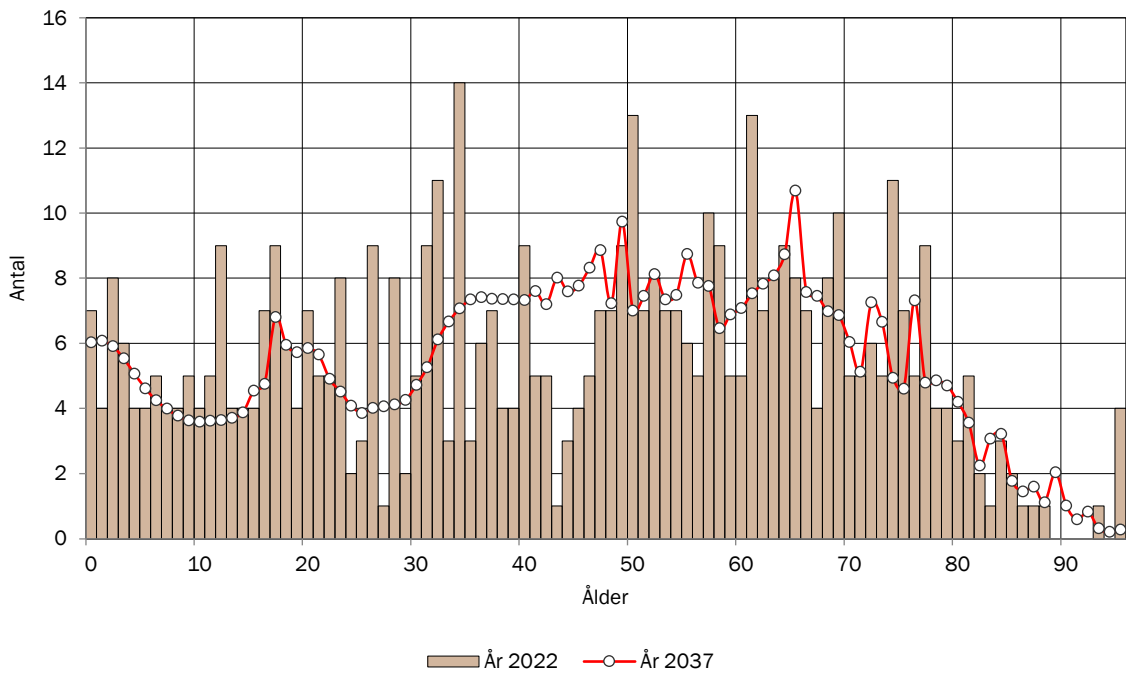

## BEFOLKNINGSSTRUKTUR I HOV/VÄSTBYGDEN EFTER KÖN

Jämförelse mellan antalet män och antalet kvinnor i olika åldrar 2022

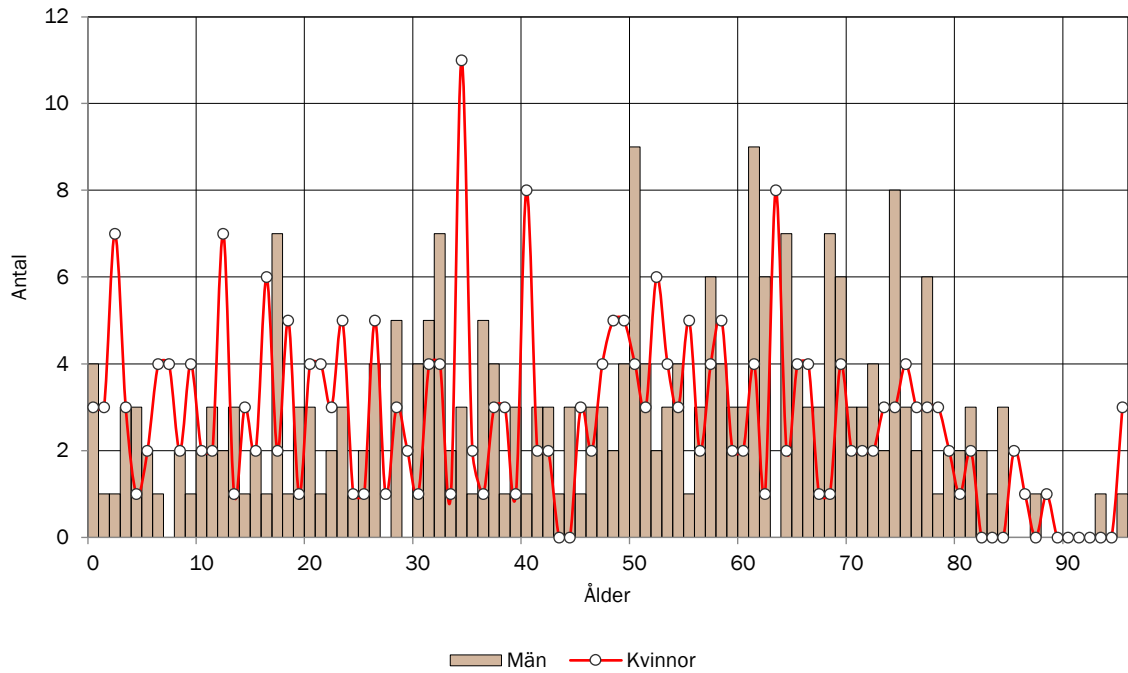

## BEFOLKNINGSSTRUKTUR I HOV/VÄSTBYGDEN

Antal personer i respektive åldersklass per 1000 invånare 2022. Jämförelse med kommunen.

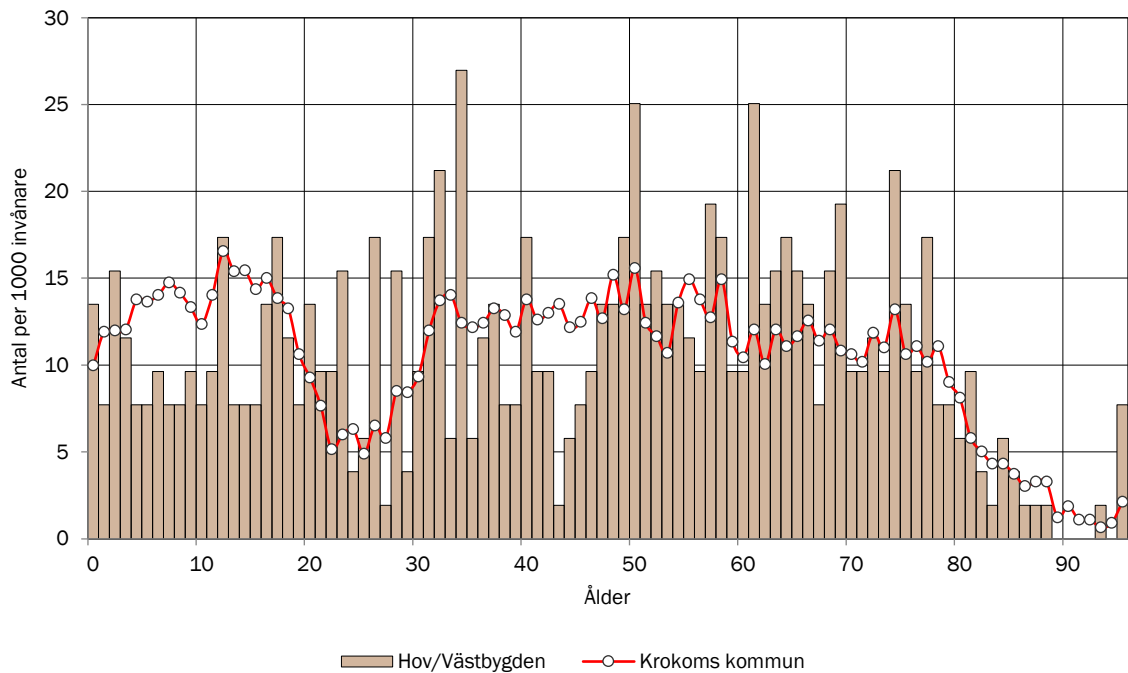

## ANTAL BARN EFTER ÅLDERSKATEGORI I HOV/VÄSTBYGDEN

Historisk utveckling av antalet barn i Hov/Västbygden år 2020-2022 samt prognostiserat antal 2023-2037.

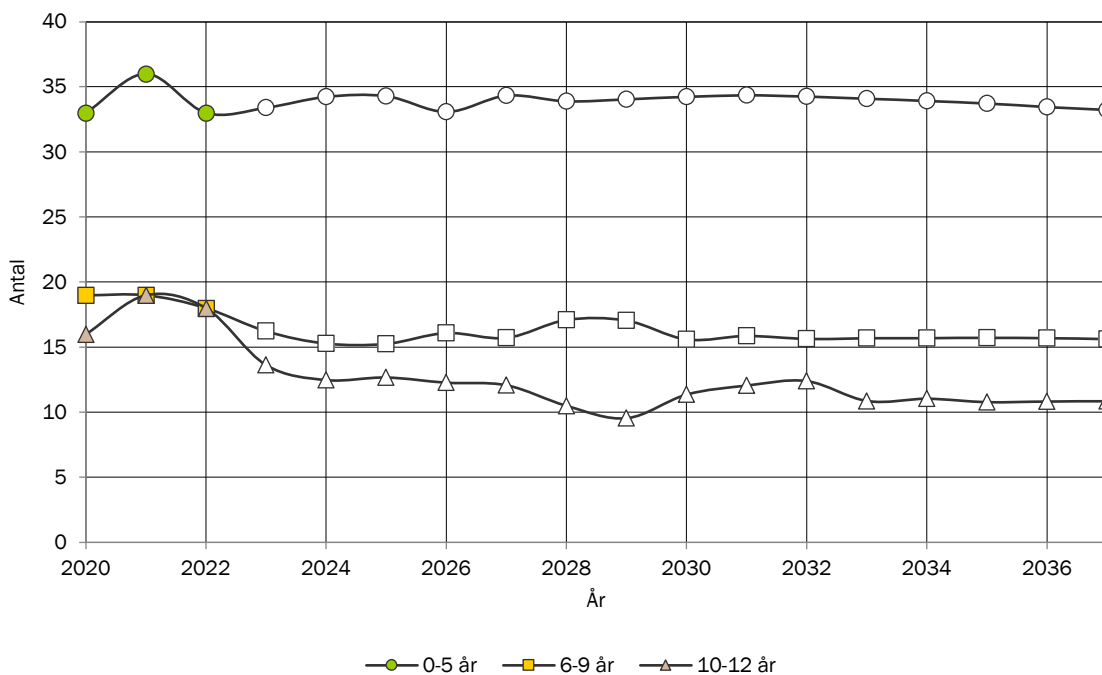

## ANTAL UNGDOMAR EFTER ÅLDERSKATEGORI I HOV/VÄSTBYGDEN

Historisk utveckling av antalet ungdomar i Hov/Västbygden år 2020-2022 samt prognostiserat antal 2023-2037.

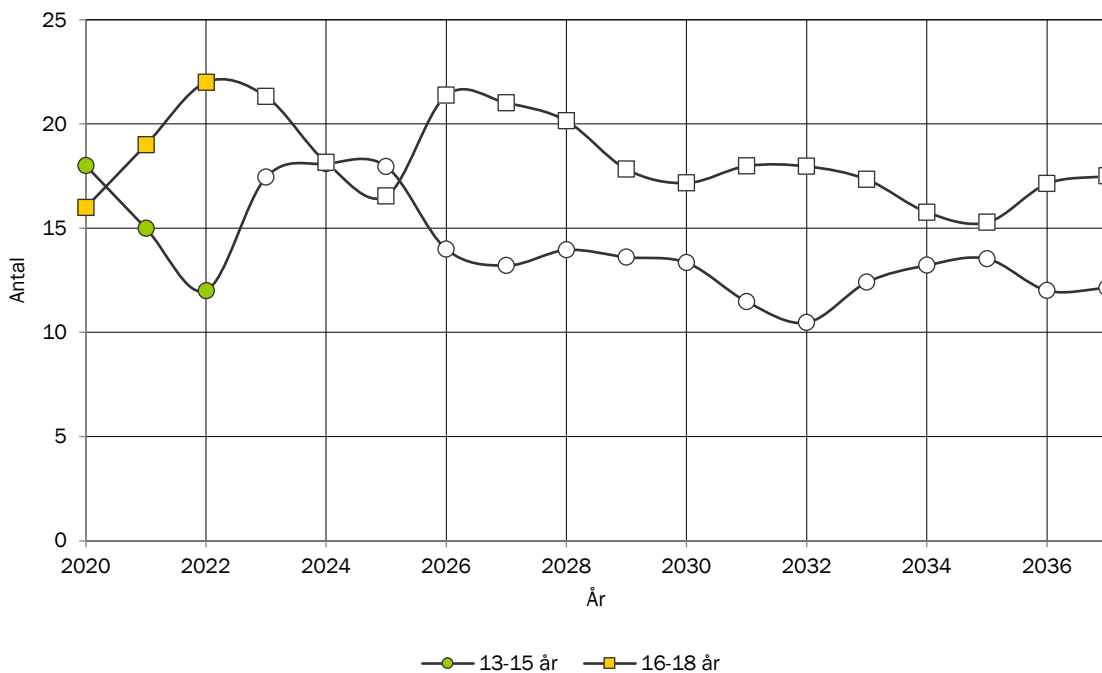

## ANTAL VUXNA EFTER ÅLDERSKATEGORI I HOV/VÄSTBYGDEN

Historisk utveckling av antalet vuxna i Hov/Västbygden år 2020-2022 samt prognostiserat antal 2023-2037.

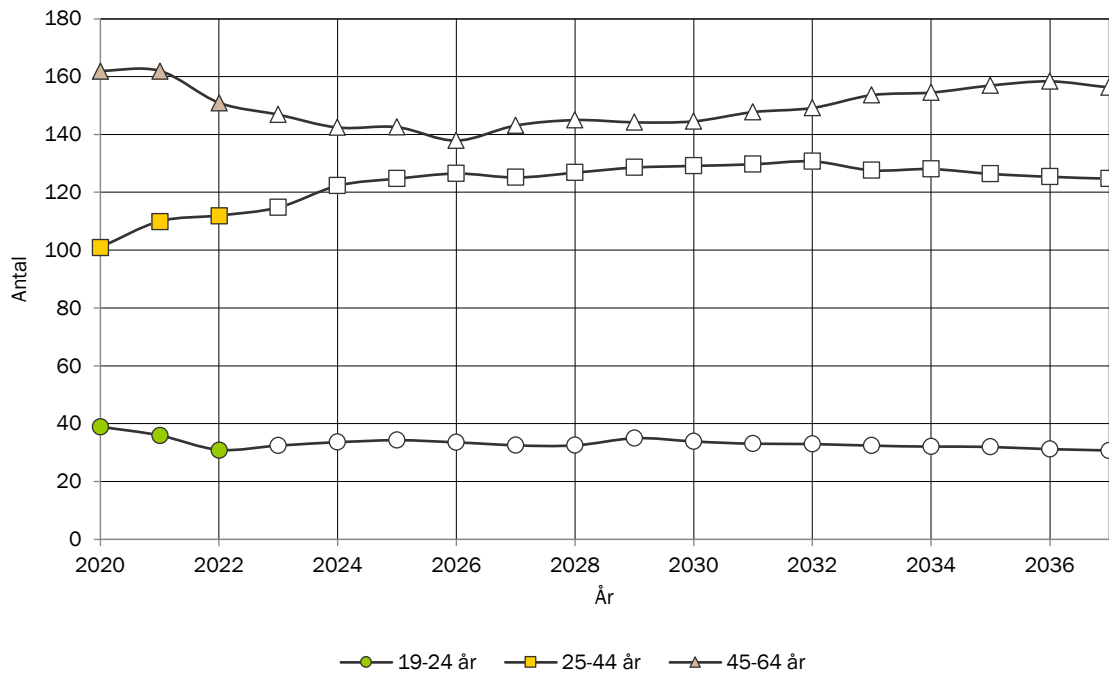

## ANTAL ÄLDRE EFTER ÅLDERSKATEGORI I HOV/VÄSTBYGDEN

Historisk utveckling av antalet äldre i Hov/Västbygden år 2020-2022 samt prognostiserat antal 2023-2037.

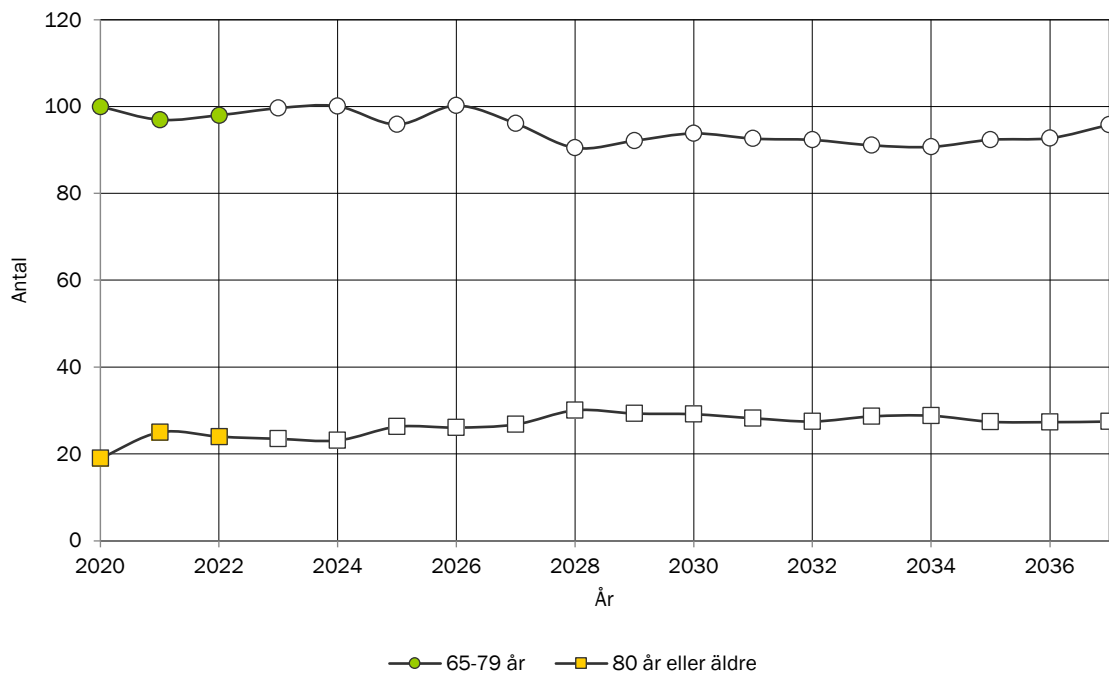

## TOTAL FOLKMÄNGD I KAXÅS

Historisk utveckling av folkmängden 2020-2022 samt prognostiserad folkmängd 2023-2037.

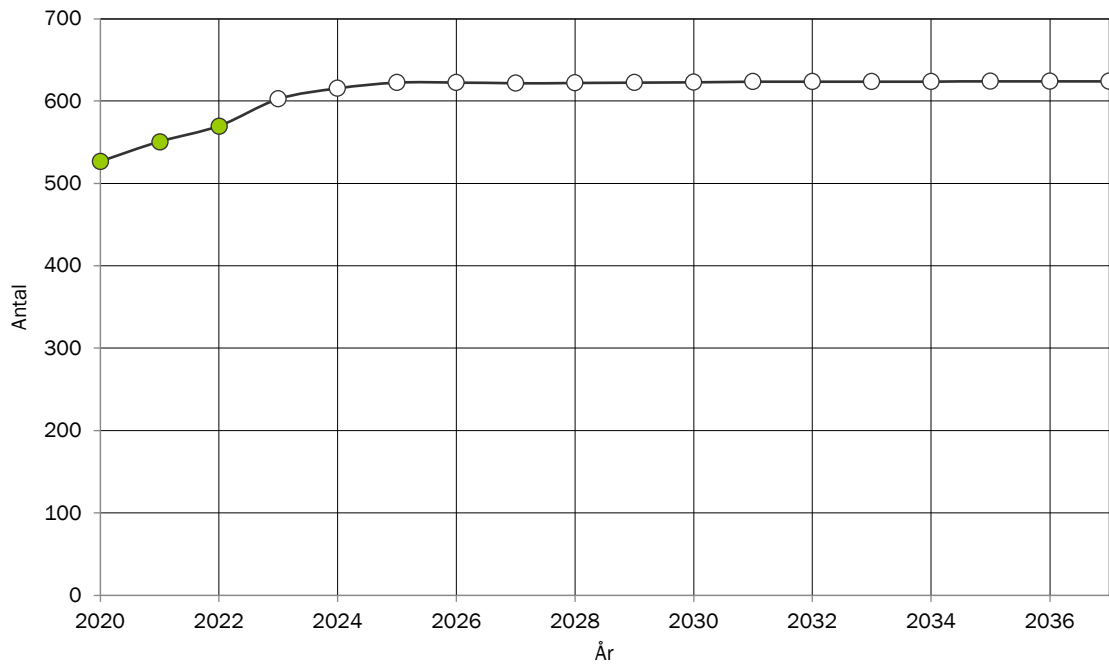

## BEFOLKNINGSSTRUKTUR I KAXÅS

Förändring av ålderstrukturen under prognosperioden. Jämförelse mellan faktisk ålderstruktur 2022 och prognostiserad ålderstruktur 2037.

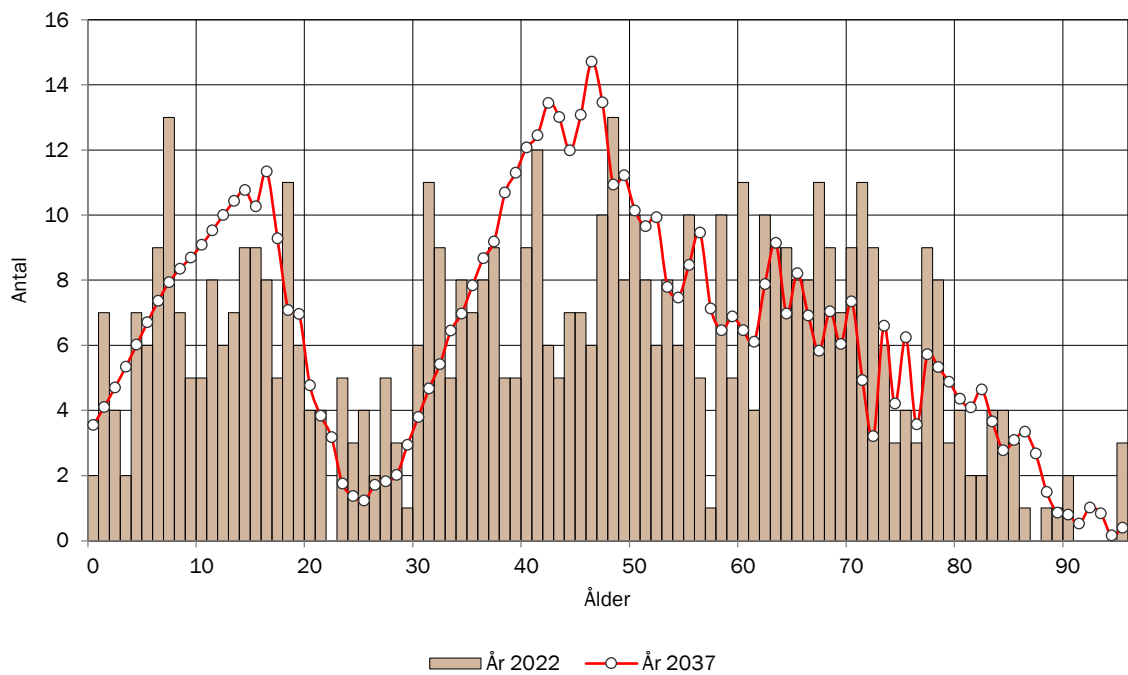

## BEFOLKNINGSSTRUKTUR I KAXÅS EFTER KÖN

Jämförelse mellan antalet män och antalet kvinnor i olika åldrar 2022

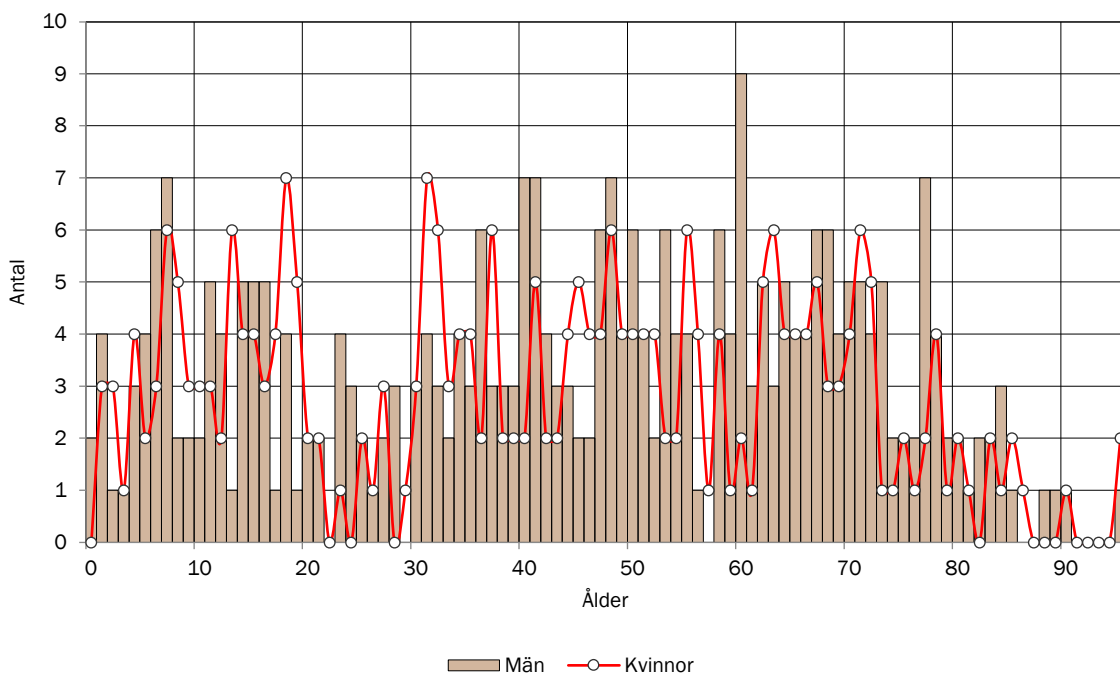

## BEFOLKNINGSSTRUKTUR I KAXÅS

Antal personer i respektive åldersklass per 1000 invånare 2022. Jämförelse med kommunen.

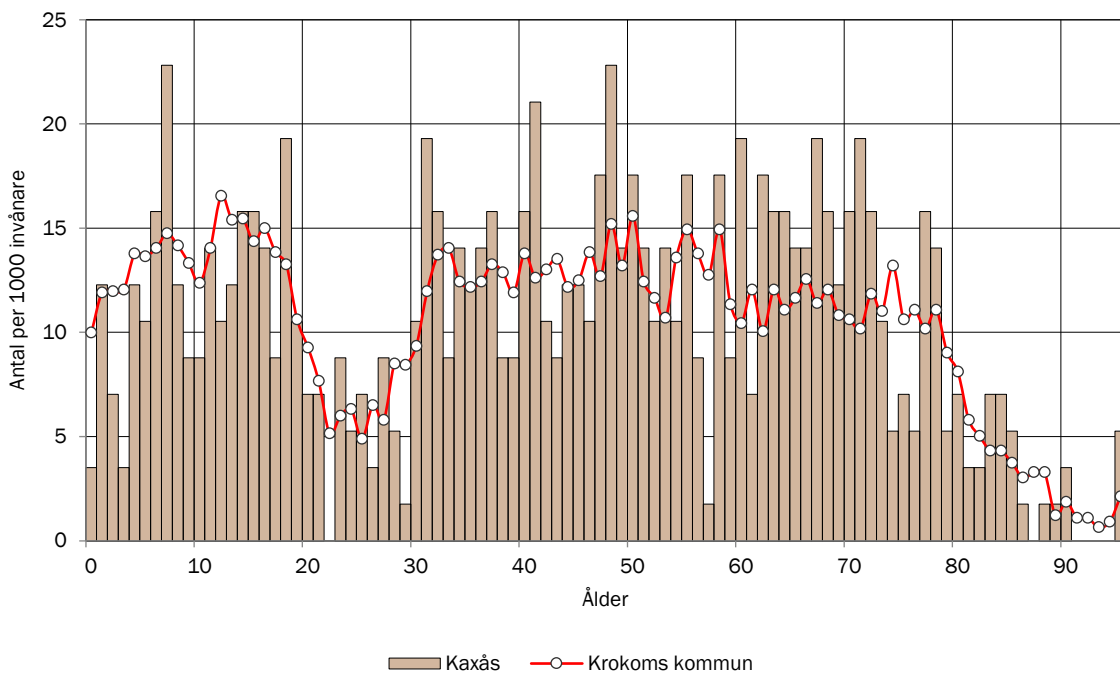

## ANTAL BARN EFTER ÅLDERSKATEGORI I KAXÅS

Historisk utveckling av antalet barn i Kaxås år 2020-2022 samt prognostiserat antal 2023-2037.

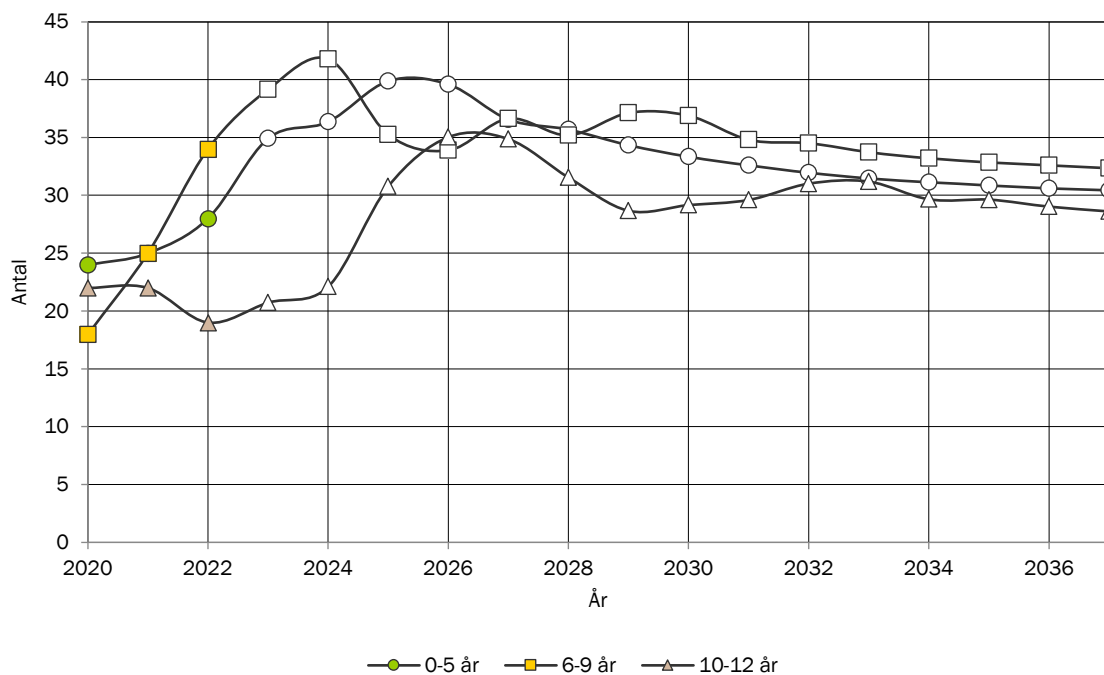

## ANTAL UNGDOMAR EFTER ÅLDERSKATEGORI I KAXÅS

Historisk utveckling av antalet ungdomar i Kaxås år 2020-2022 samt prognostiserat antal 2023-2037.

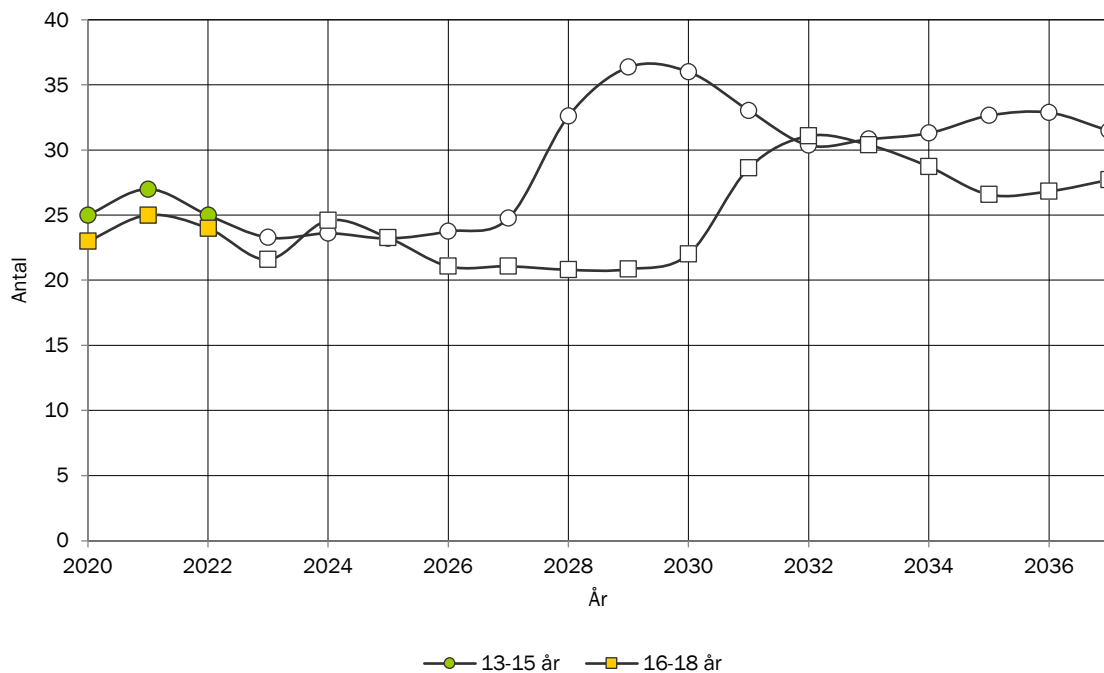



## ANTAL VUXNA EFTER ÅLDERSKATEGORI I KAXÅS

Historisk utveckling av antalet vuxna i Kaxås år 2020-2022 samt prognostiserat antal 2023-2037.

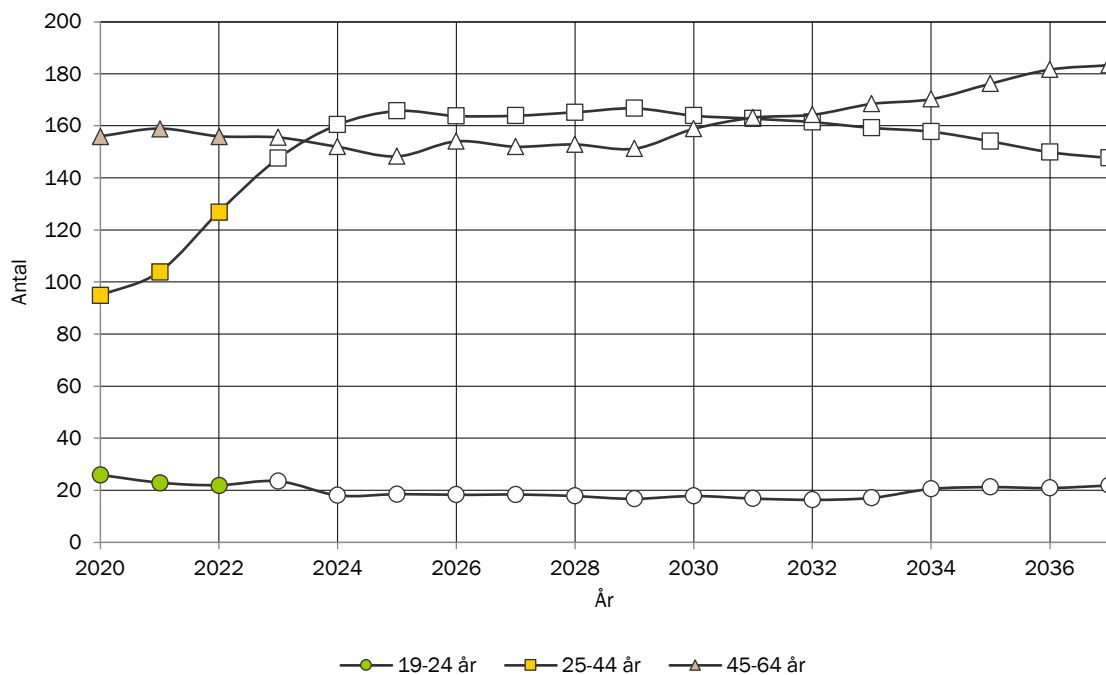

## ANTAL ÄLDRE EFTER ÅLDERSKATEGORI I KAXÅS

Historisk utveckling av antalet äldre i Kaxås år 2020-2022 samt prognostiserat antal 2023-2037.

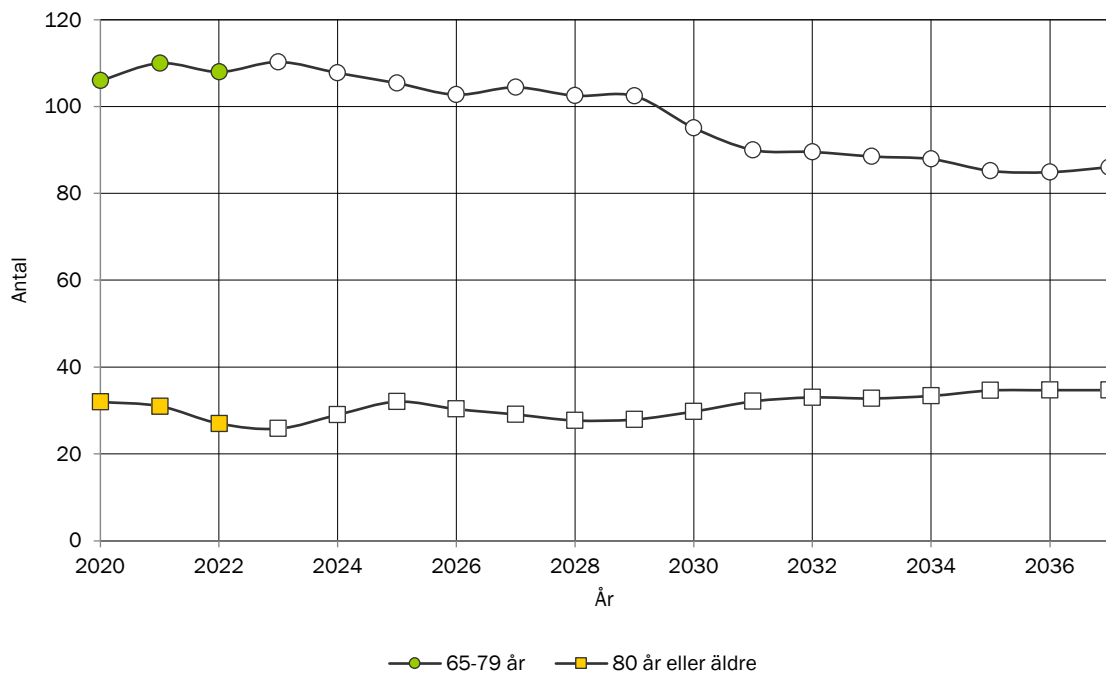

## TOTAL FOLKMÄNGD I KROKOM

Historisk utveckling av folkmängden 2020-2022 samt prognostiserad folkmängd 2023-2037.

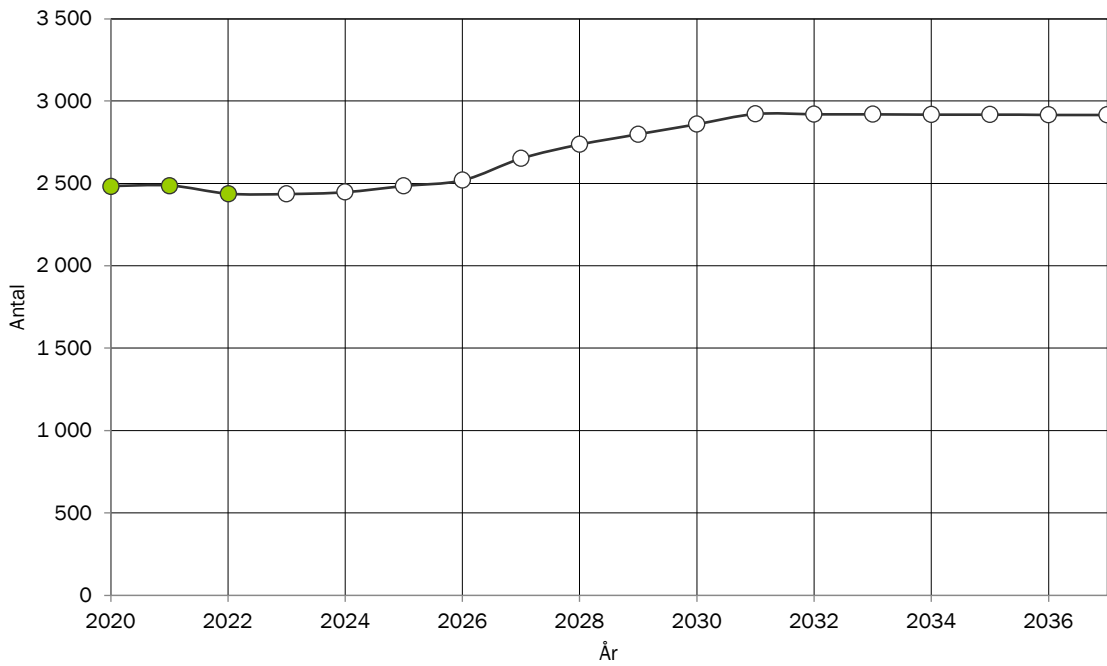

## BEFOLKNINGSSTRUKTUR I KROKOM

Förändring av ålderstrukturen under prognosperioden. Jämförelse mellan faktisk ålderstruktur 2022 och prognostiserad ålderstruktur 2037.

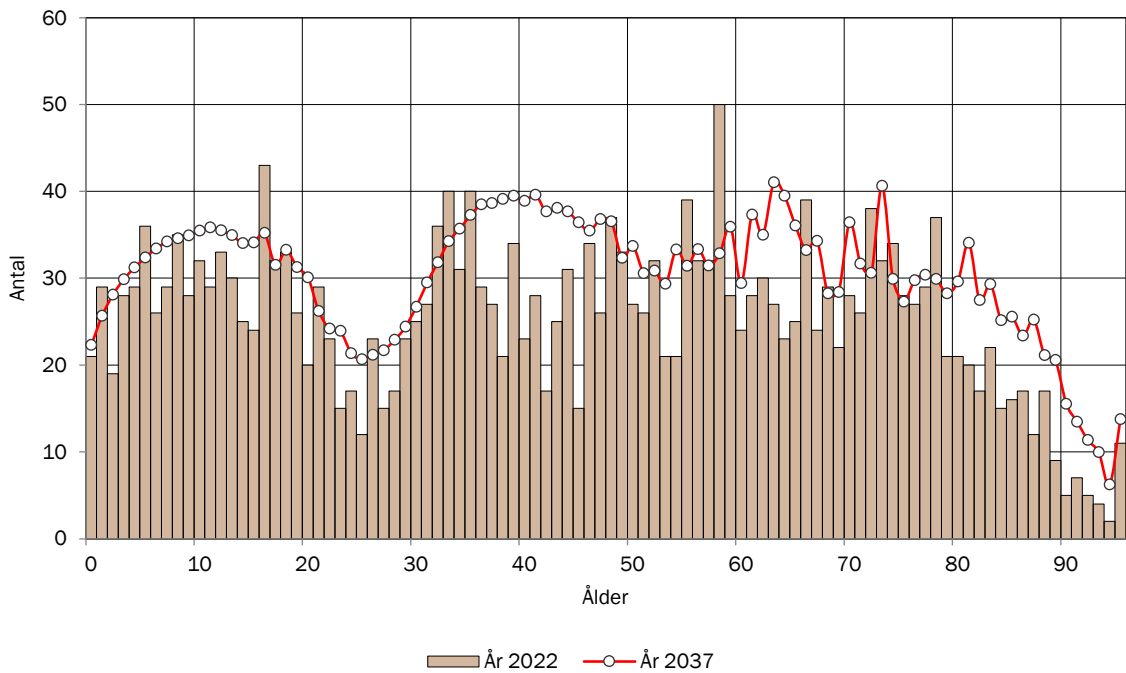

## BEFOLKNINGSSTRUKTUR I KROKOM EFTER KÖN

Jämförelse mellan antalet män och antalet kvinnor i olika åldrar 2022

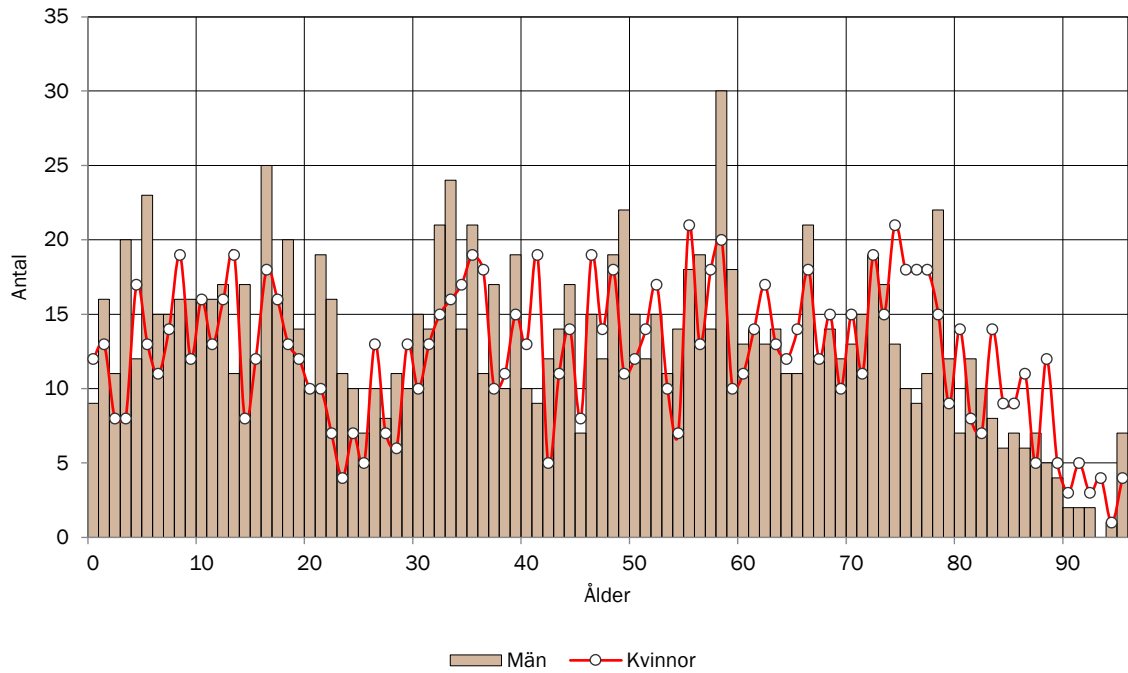

## BEFOLKNINGSSTRUKTUR I KROKOM

Antal personer i respektive åldersklass per 1000 invånare 2022. Jämförelse med kommunen.

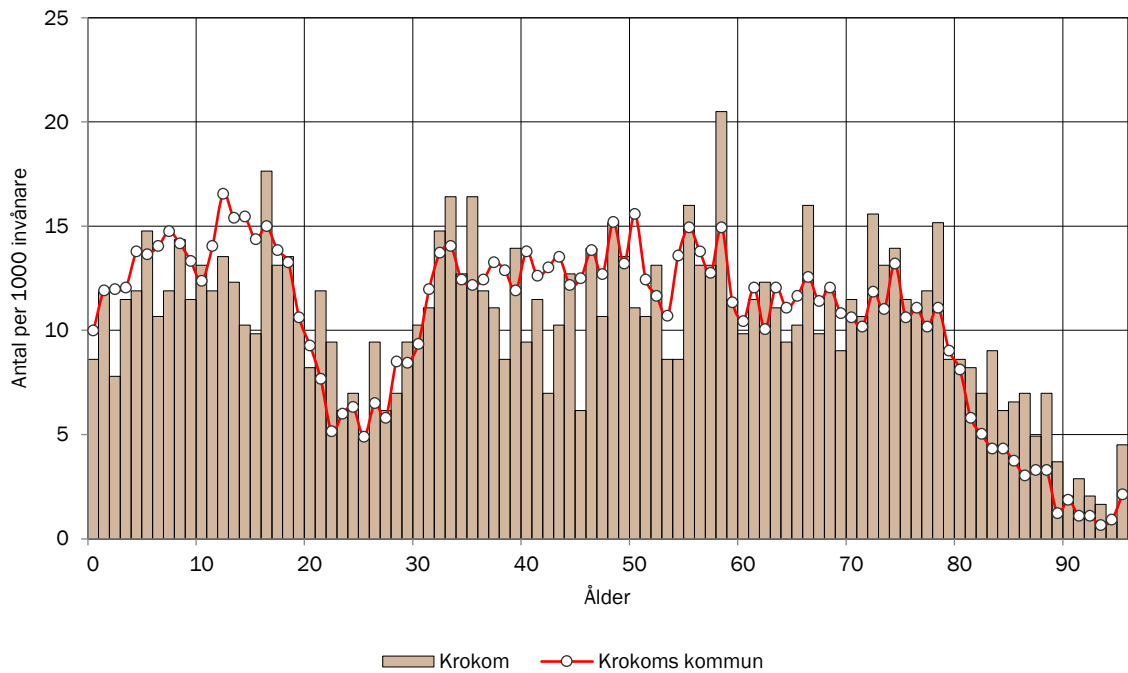

## ANTAL BARN EFTER ÅLDERSKATEGORI I KROKOM

Historisk utvikling av antalet barn i Krokrom år 2020-2022 samt prognostiserat antal 2023-2037.

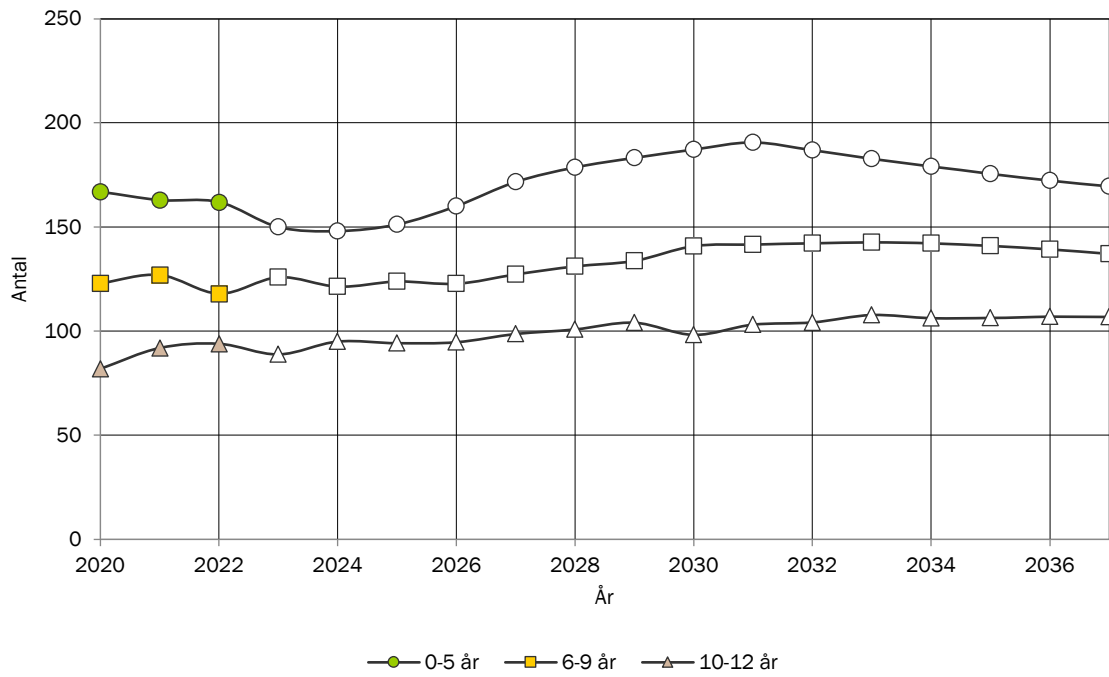

## ANTAL UNGDOMAR EFTER ÅLDERSKATEGORI I KROKOM

Historisk utvikling av antalet ungdomar i Krokrom år 2020-2022 samt prognostiserat antal 2023-2037.

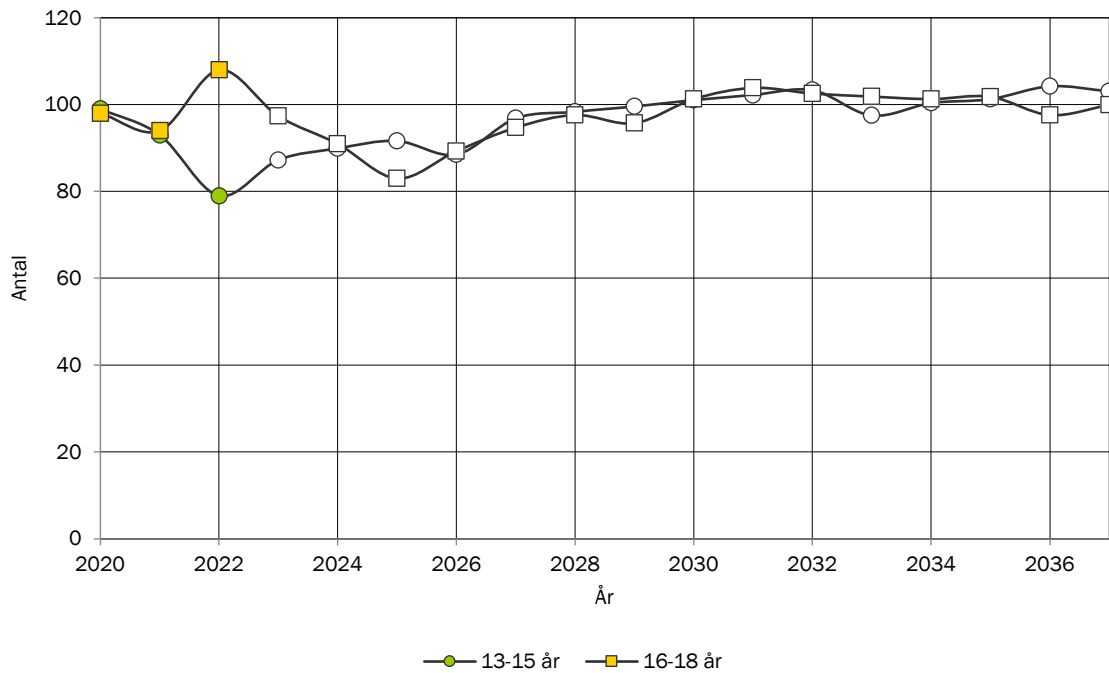

## ANTAL VUXNA EFTER ÅLDERSKATEGORI I KROKOM

Historisk utveckling av antalet vuxna i Krokom år 2020-2022 samt prognostiserat antal 2023-2037.

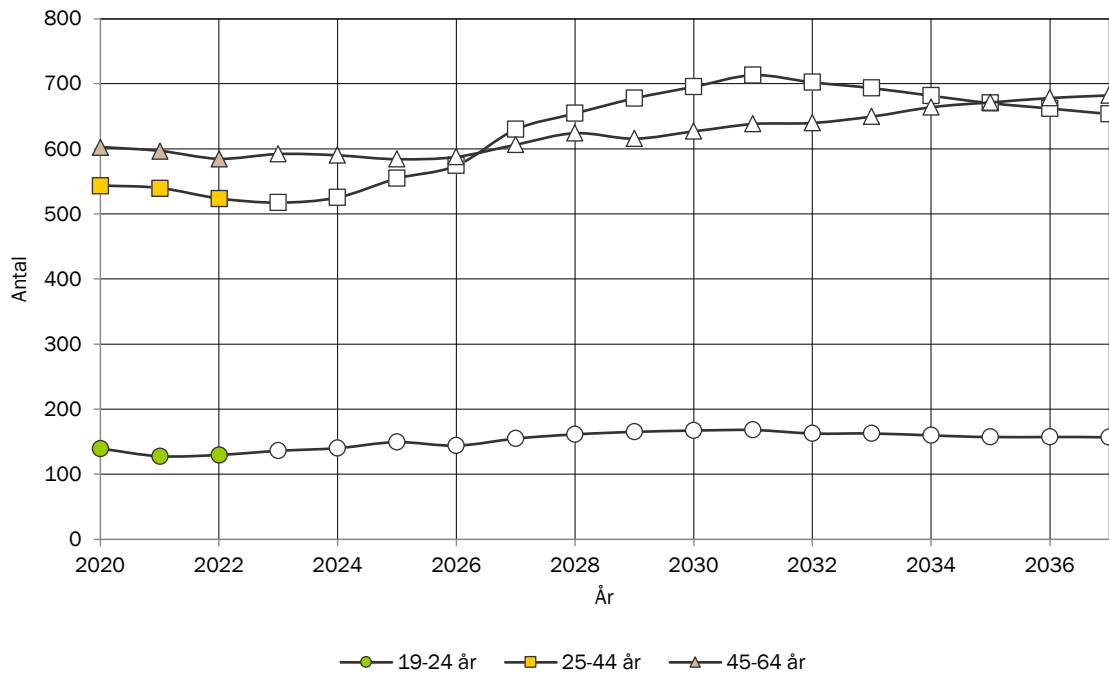

## ANTAL ÄLDRE EFTER ÅLDERSKATEGORI I KROKOM

Historisk utveckling av antalet äldre i Krokom år 2020-2022 samt prognostiserat antal 2023-2037.

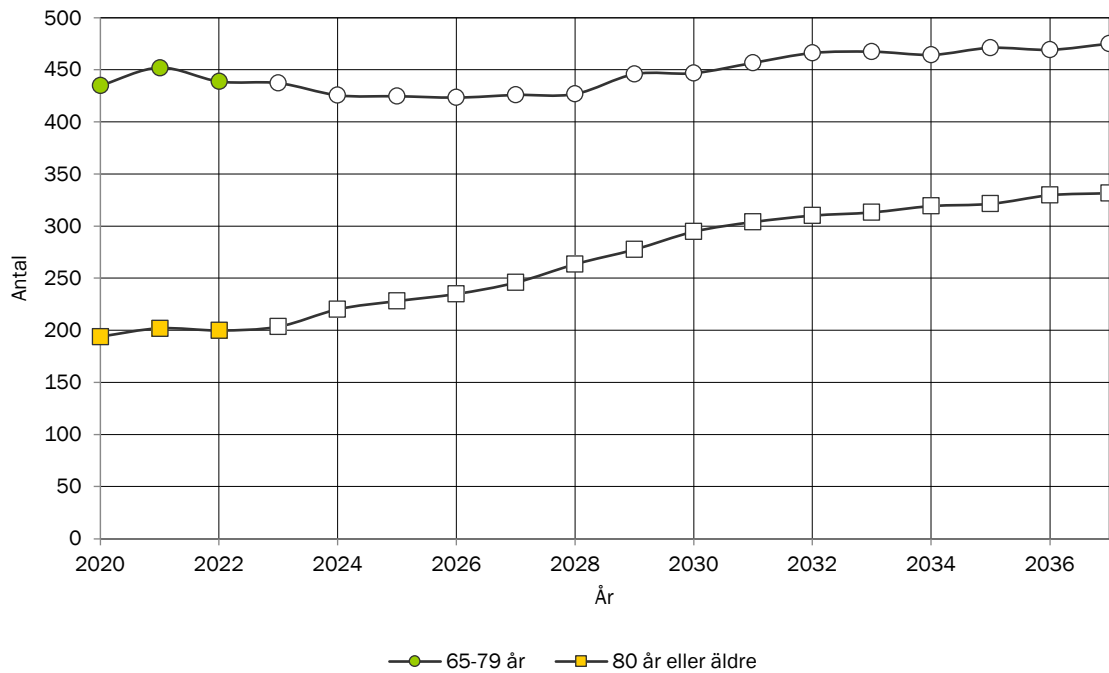

## TOTAL FOLKMÄNGD I LANDÖN

Historisk utveckling av folkmängden 2020-2022 samt prognostiserad folkmängd 2023-2037.

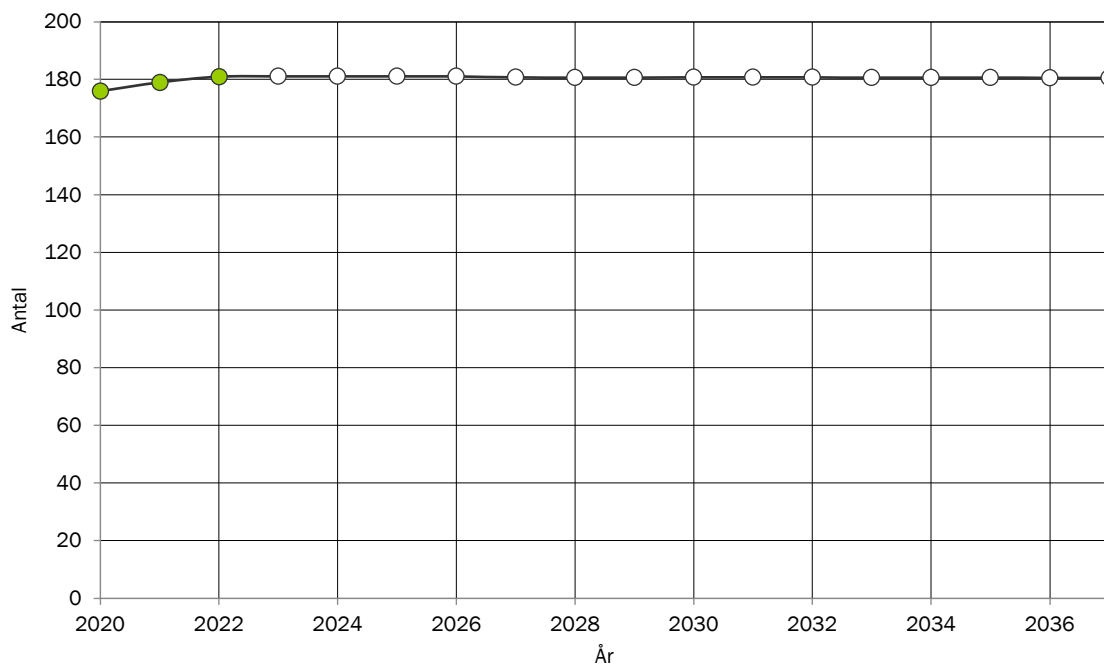

## BEFOLKNINGSSTRUKTUR I LANDÖN

Förändring av ålderstrukturen under prognosperioden. Jämförelse mellan faktisk ålderstruktur 2022 och prognostiserad ålderstruktur 2037.

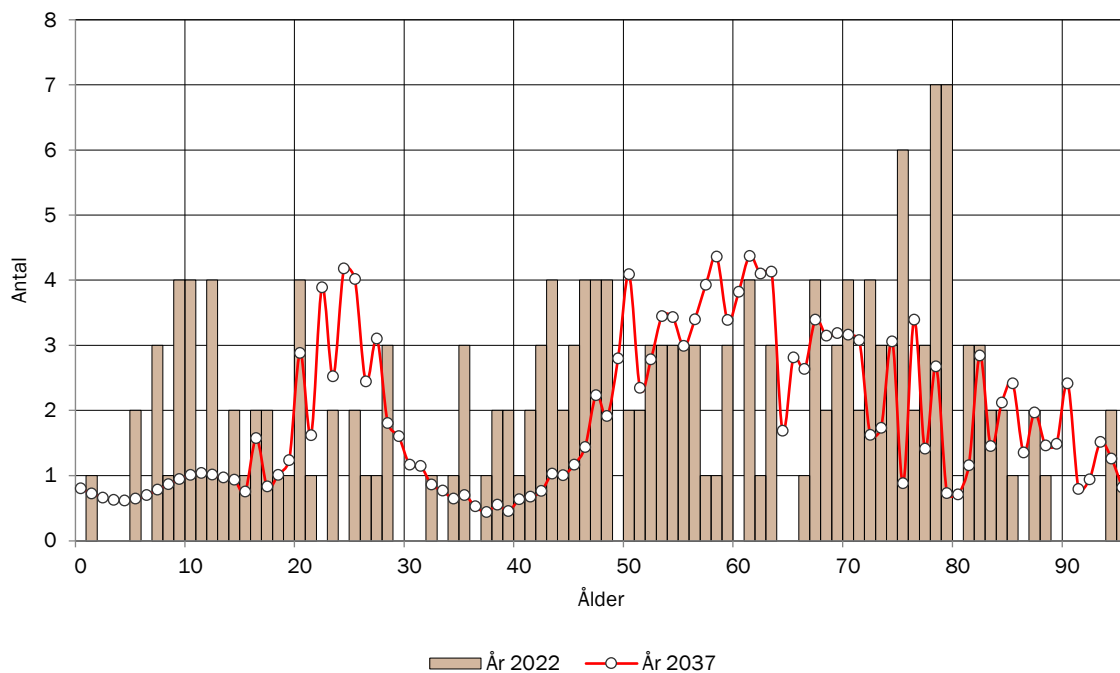

## BEFOLKNINGSSTRUKTUR I LANDÖN EFTER KÖN

Jämförelse mellan antalet män och antalet kvinnor i olika åldrar 2022

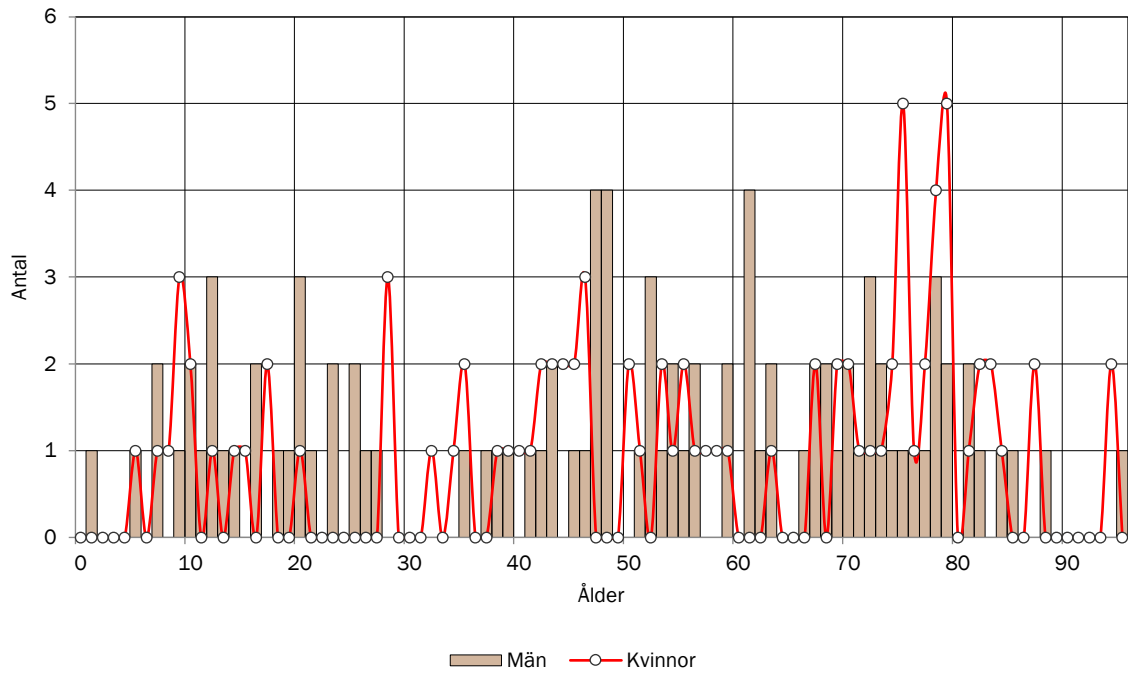

## BEFOLKNINGSSTRUKTUR I LANDÖN

Antal personer i respektive åldersklass per 1000 invånare 2022. Jämförelse med kommunen.

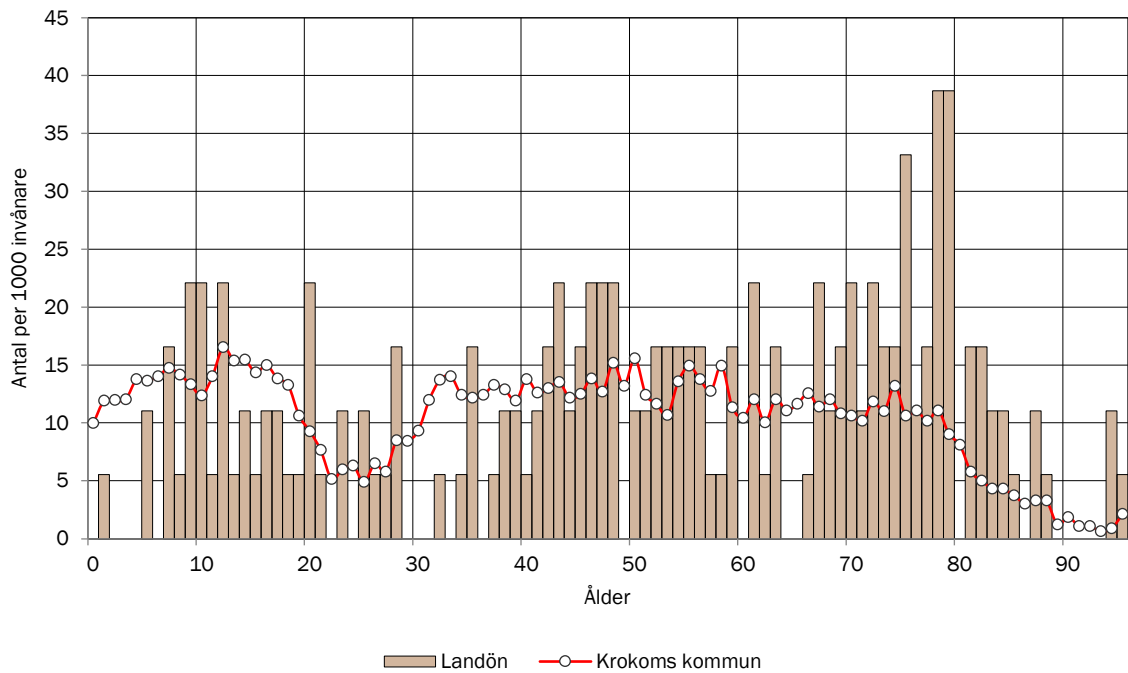

## ANTAL BARN EFTER ÅLDERSKATEGORI I LANDÖN

Historisk utveckling av antalet barn i Landön år 2020-2022 samt prognostiserat antal 2023-2037.

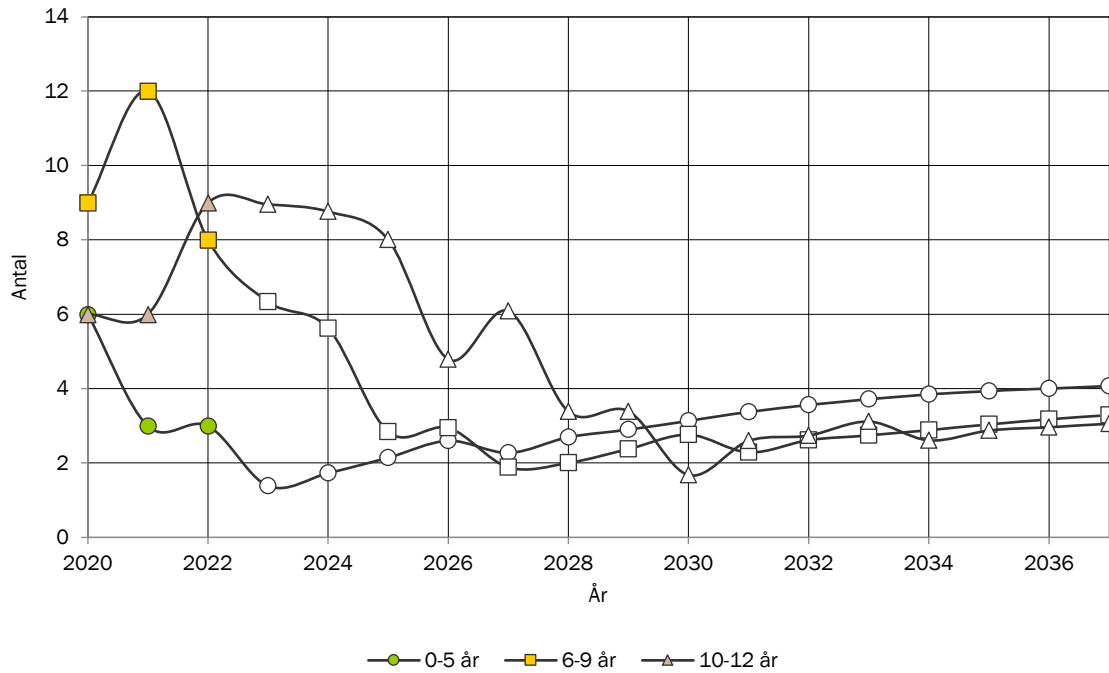

## ANTAL UNGDOMAR EFTER ÅLDERSKATEGORI I LANDÖN

Historisk utveckling av antalet ungdomar i Landön år 2020-2022 samt prognostiserat antal 2023-2037.

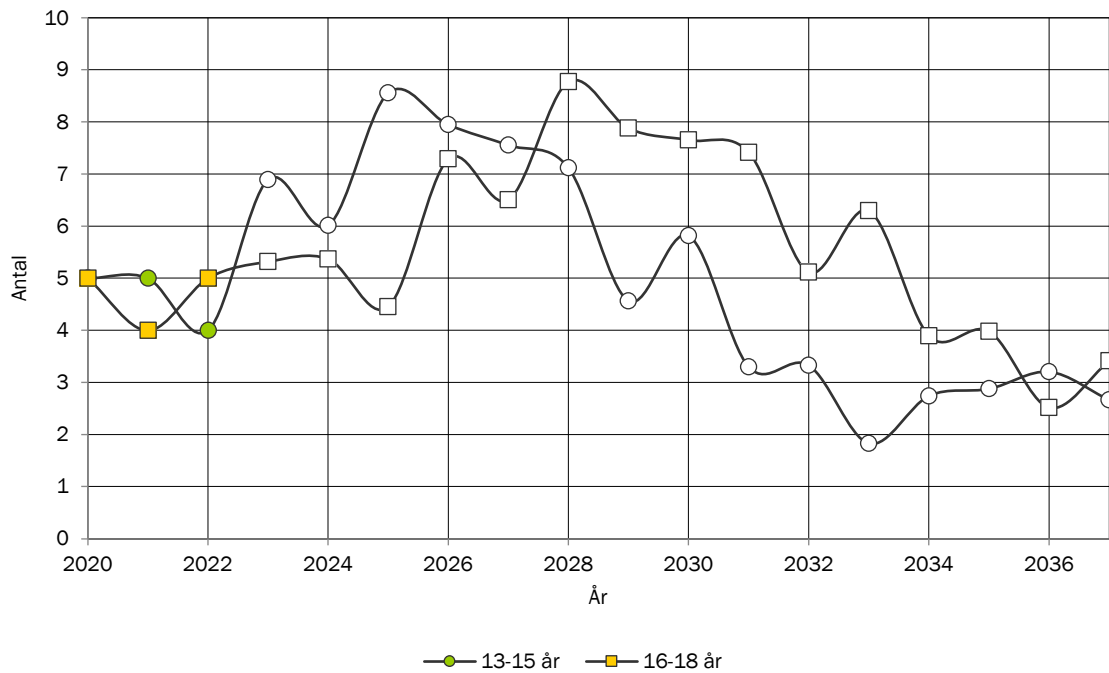



## ANTAL VUXNA EFTER ÅLDERSKATEGORI I LANDÖN

Historisk utveckling av antalet vuxna i Landön år 2020-2022 samt prognostiserat antal 2023-2037.

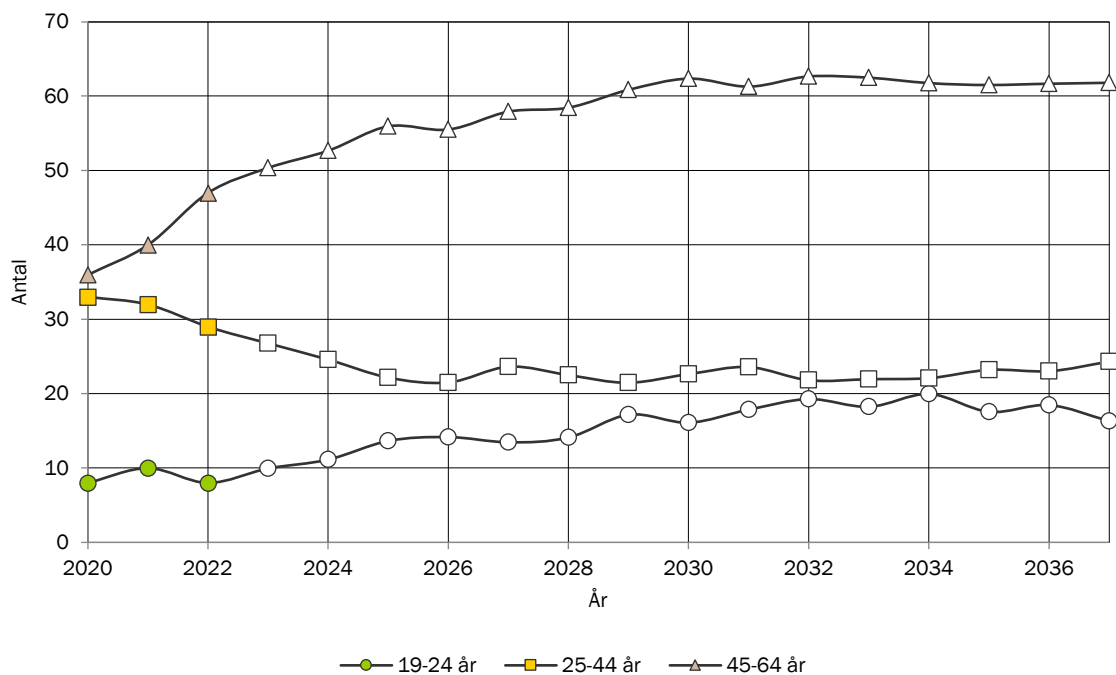

## ANTAL ÄLDRE EFTER ÅLDERSKATEGORI I LANDÖN

Historisk utveckling av antalet äldre i Landön år 2020-2022 samt prognostiserat antal 2023-2037.

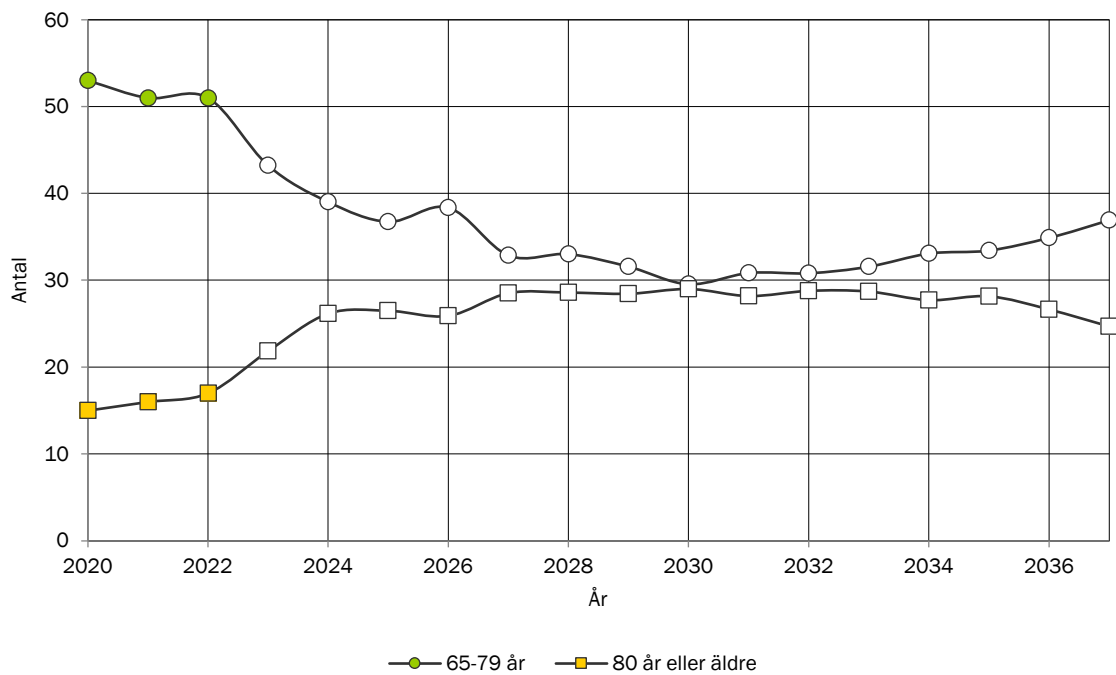

## TOTAL FOLKMÄNGD I LAXSJÖ

Historisk utveckling av folkmängden 2020-2022 samt prognostiserad folkmängd 2023-2037.

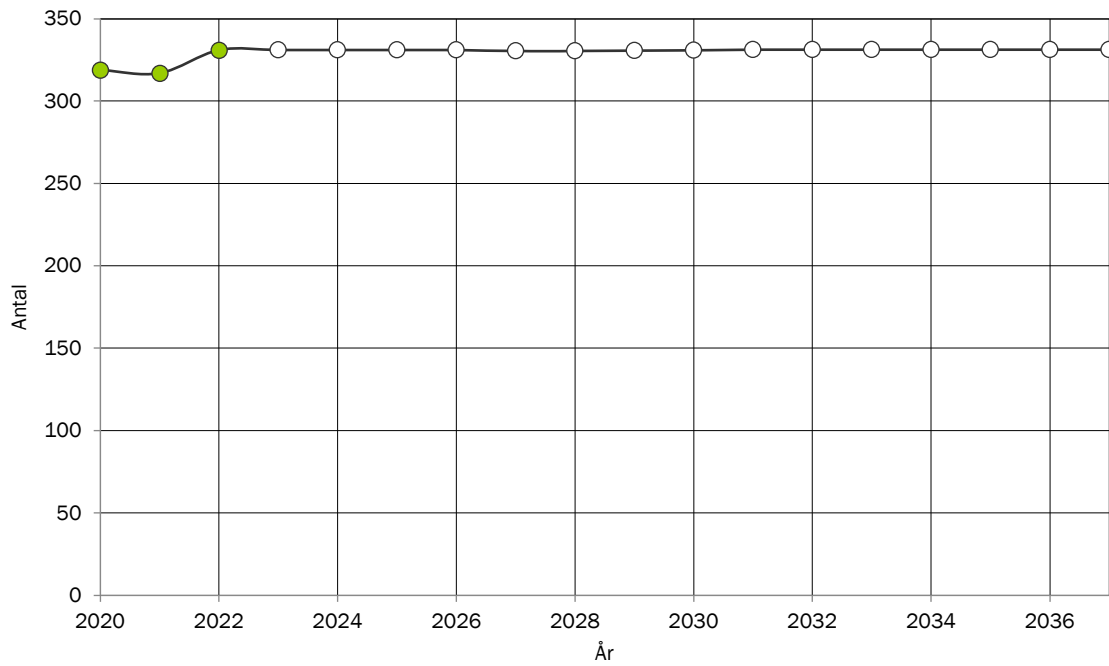

## BEFOLKNINGSSTRUKTUR I LAXSJÖ

Förändring av ålderstrukturen under prognosperioden. Jämförelse mellan faktisk ålderstruktur 2022 och prognostiserad ålderstruktur 2037.

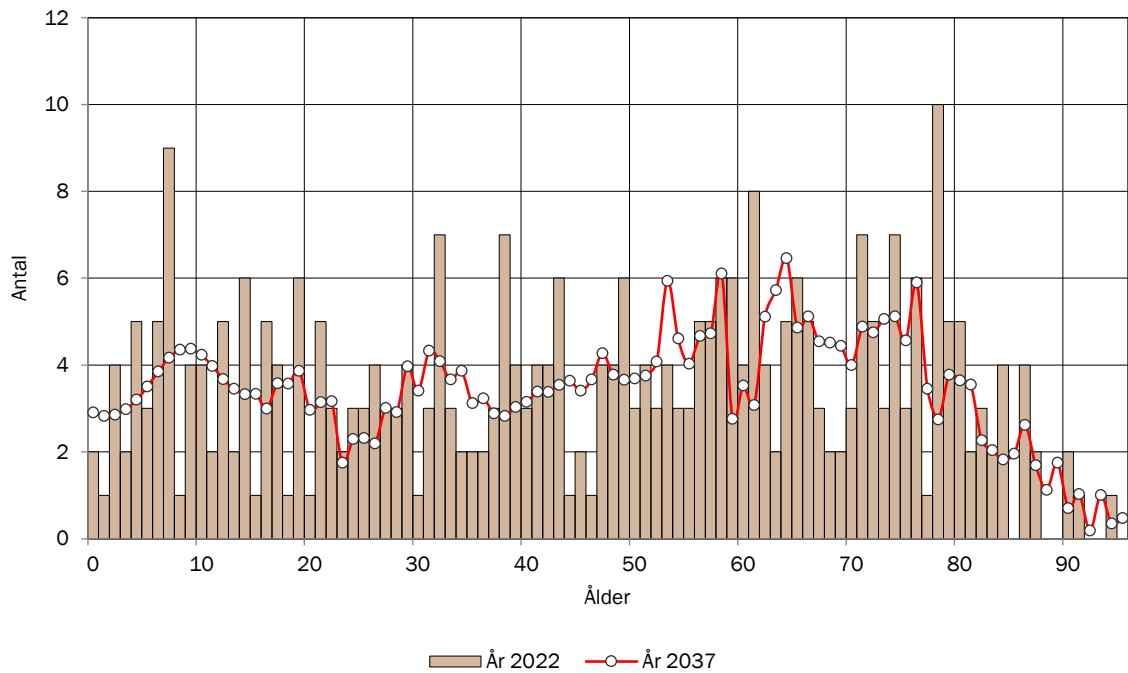

## BEFOLKNINGSSTRUKTUR I LAXSJÖ EFTER KÖN

Jämförelse mellan antalet män och antalet kvinnor i olika åldrar 2022

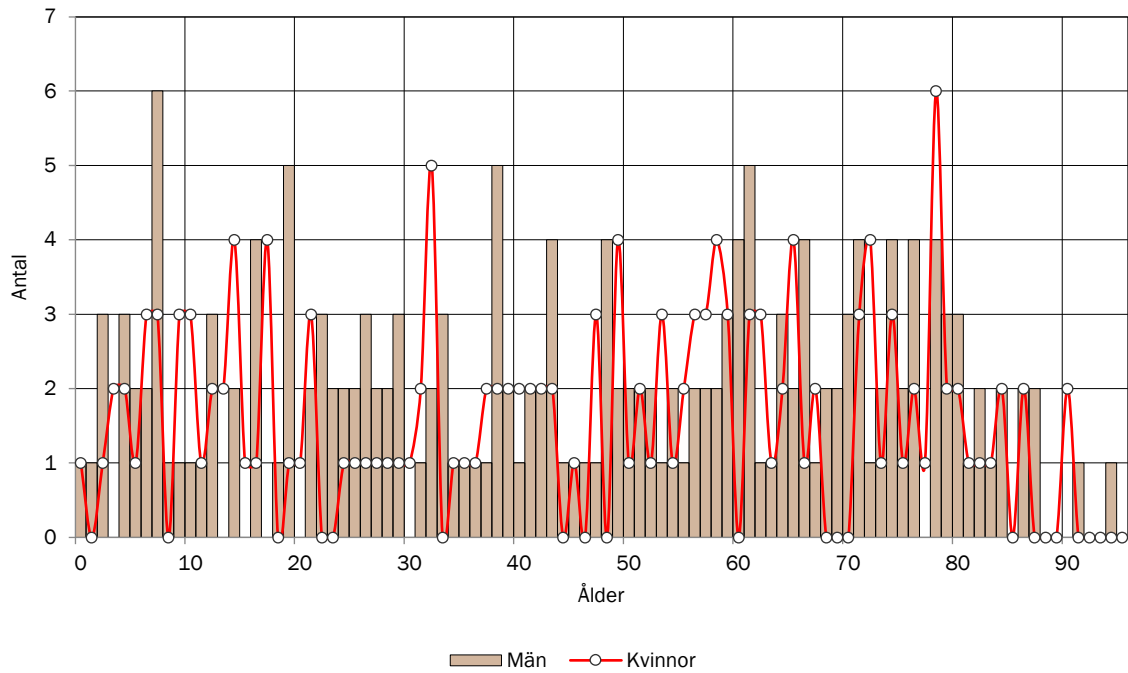

## BEFOLKNINGSSTRUKTUR I LAXSJÖ

Antal personer i respektive åldersklass per 1000 invånare 2022. Jämförelse med kommunen.

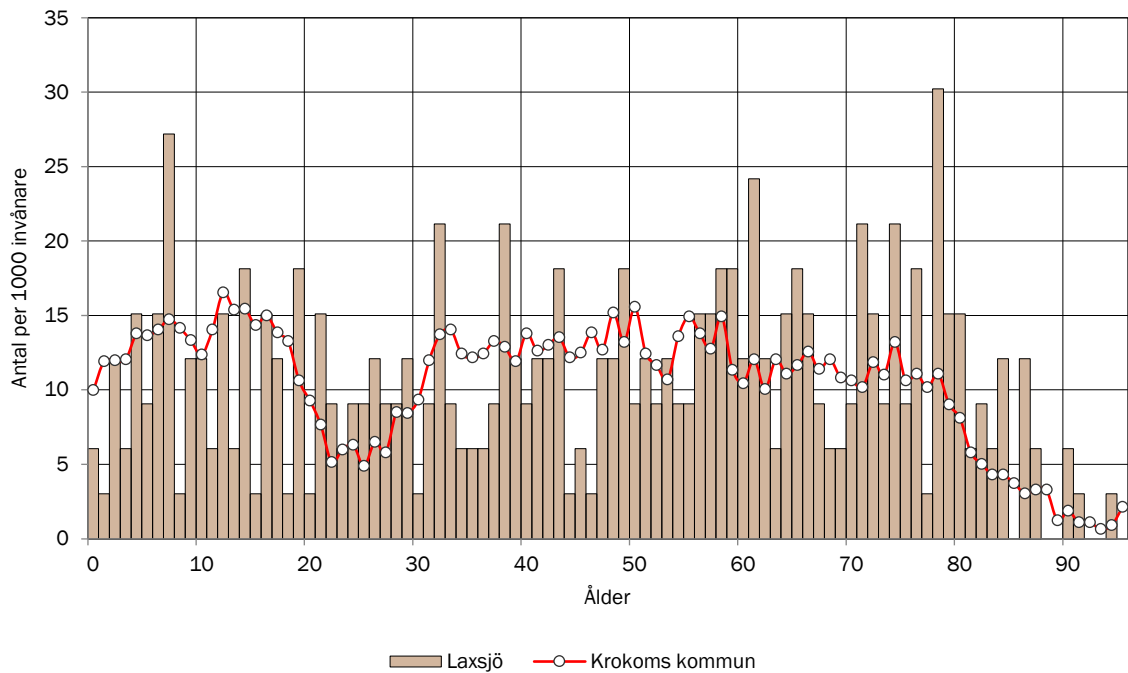

## ANTAL BARN EFTER ÅLDERSKATEGORI I LAXSJÖ

Historisk utveckling av antalet barn i Laxsjö år 2020-2022 samt prognostiserat antal 2023-2037.

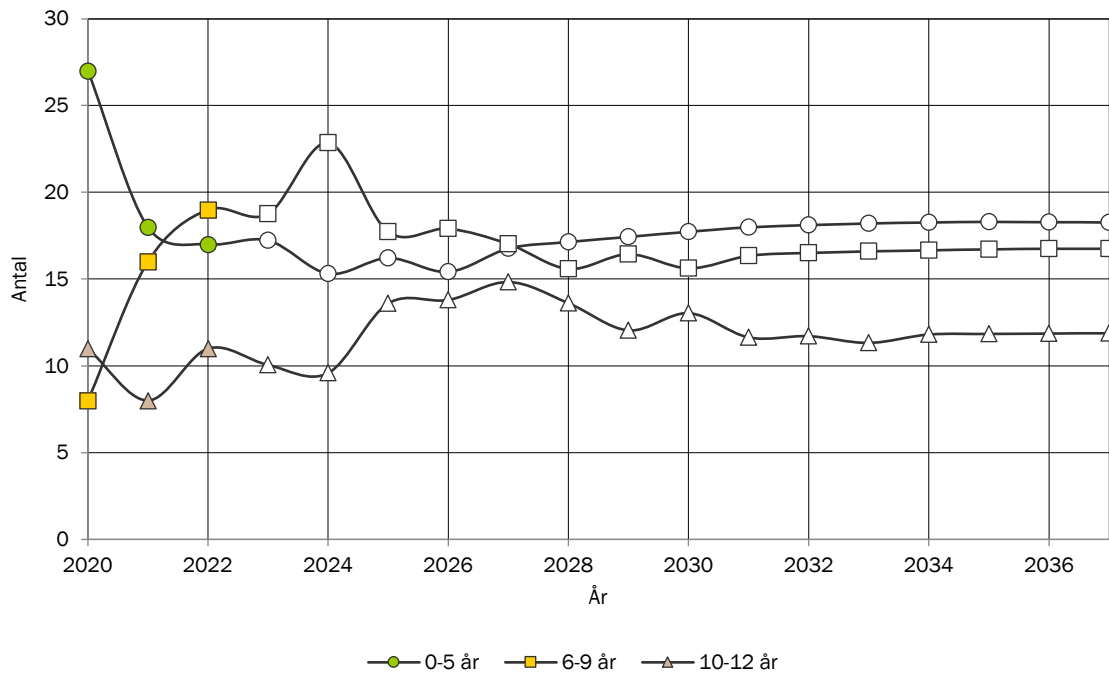

## ANTAL UNGDOMAR EFTER ÅLDERSKATEGORI I LAXSJÖ

Historisk utveckling av antalet ungdomar i Laxsjö år 2020-2022 samt prognostiserat antal 2023-2037.

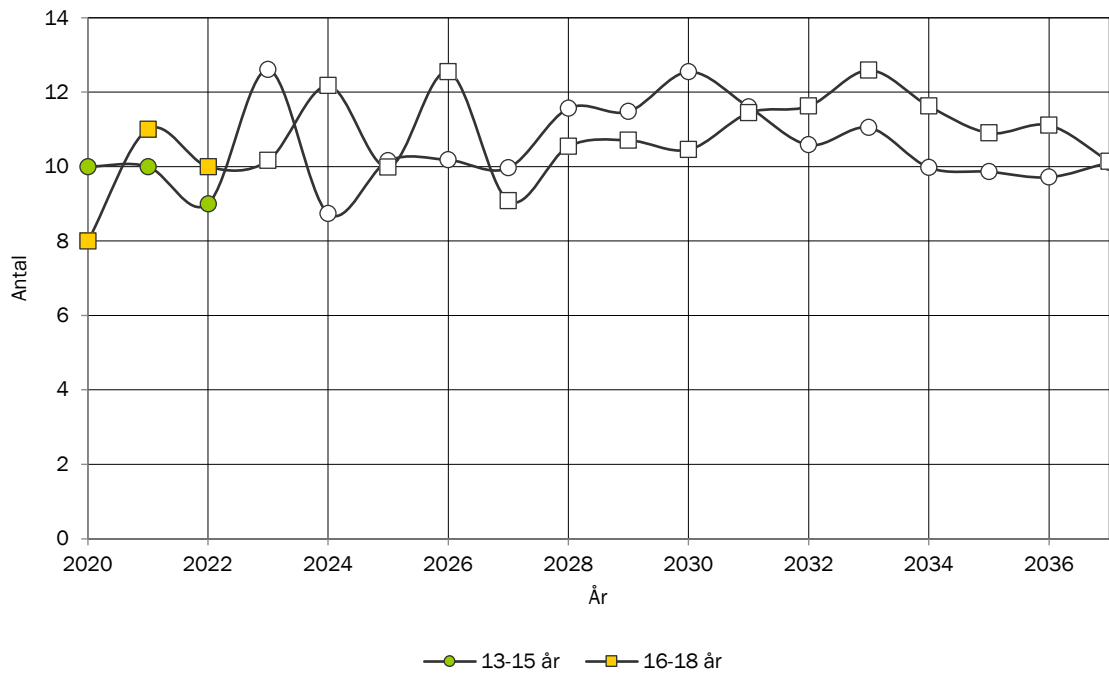

## ANTAL VUXNA EFTER ÅLDERSKATEGORI I LAXSJÖ

Historisk utveckling av antalet vuxna i Laxsjö år 2020-2022 samt prognostiserat antal 2023-2037.

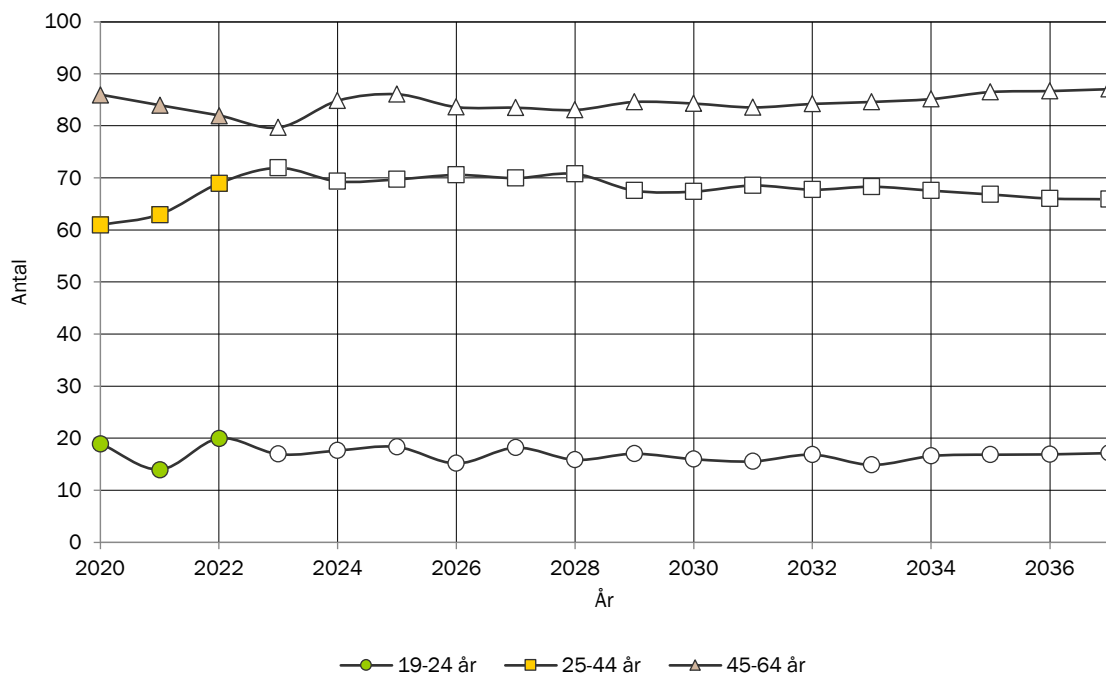

## ANTAL ÄLDRE EFTER ÅLDERSKATEGORI I LAXSJÖ

Historisk utveckling av antalet äldre i Laxsjö år 2020-2022 samt prognostiserat antal 2023-2037.

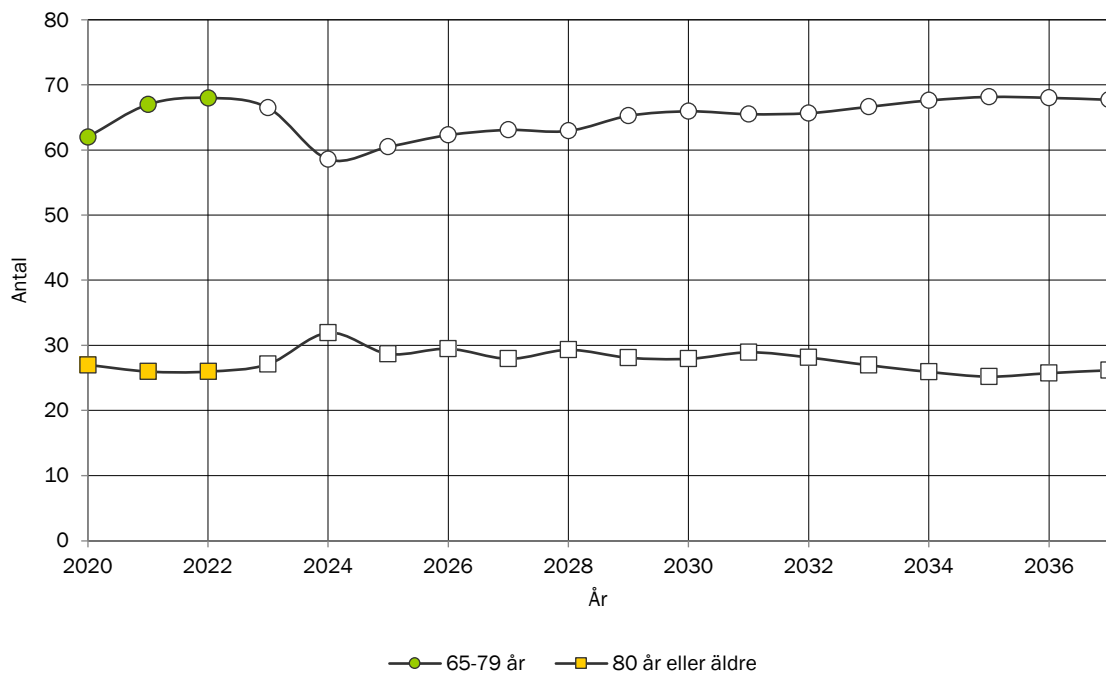

## TOTAL FOLKMÄNGD I NÄLDEN

Historisk utveckling av folkmängden 2020-2022 samt prognostiserad folkmängd 2023-2037.

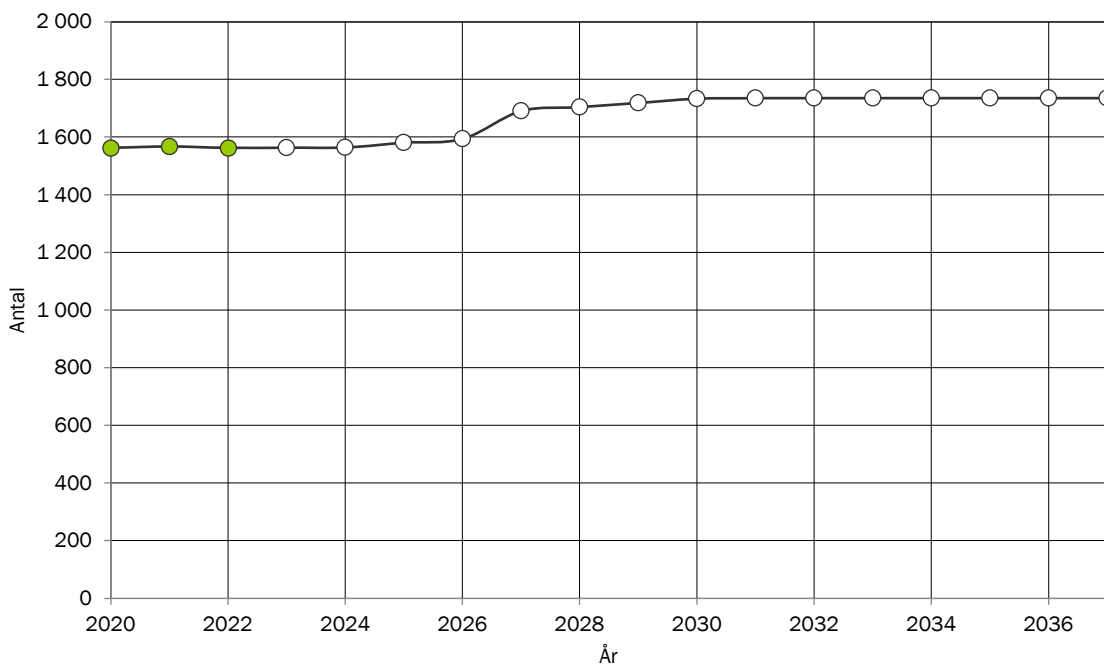

## BEFOLKNINGSSTRUKTUR I NÄLDEN

Förändring av ålderstrukturen under prognosperioden. Jämförelse mellan faktisk ålderstruktur 2022 och prognostiserad ålderstruktur 2037.

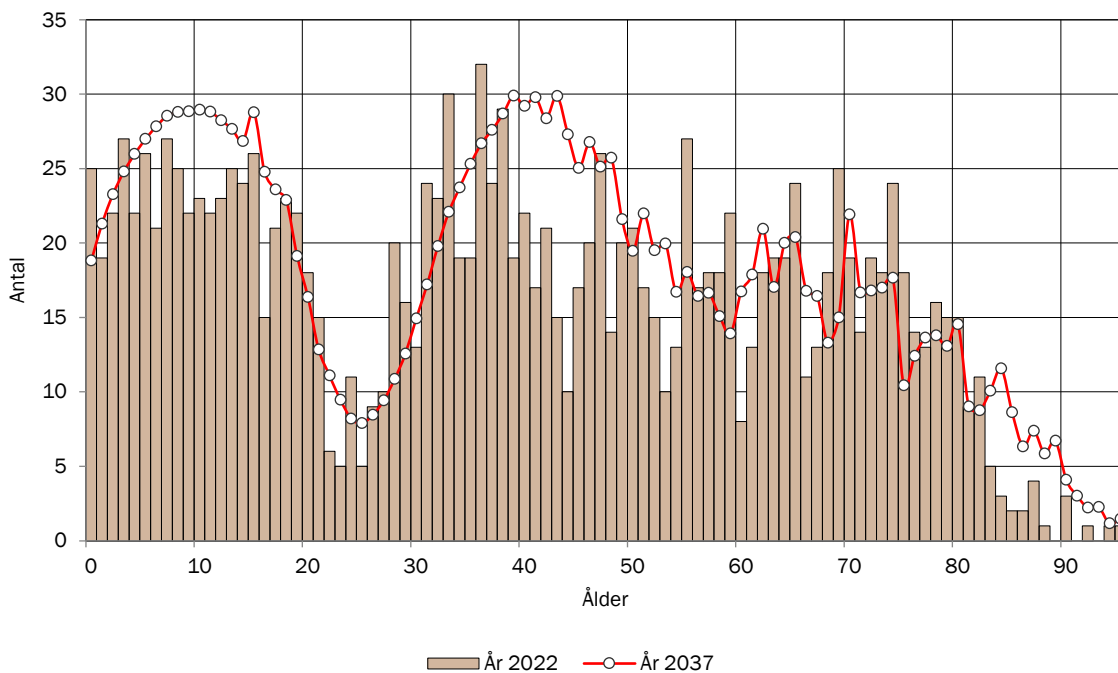

## BEFOLKNINGSSTRUKTUR I NÄLDEN EFTER KÖN

Jämförelse mellan antalet män och antalet kvinnor i olika åldrar 2022

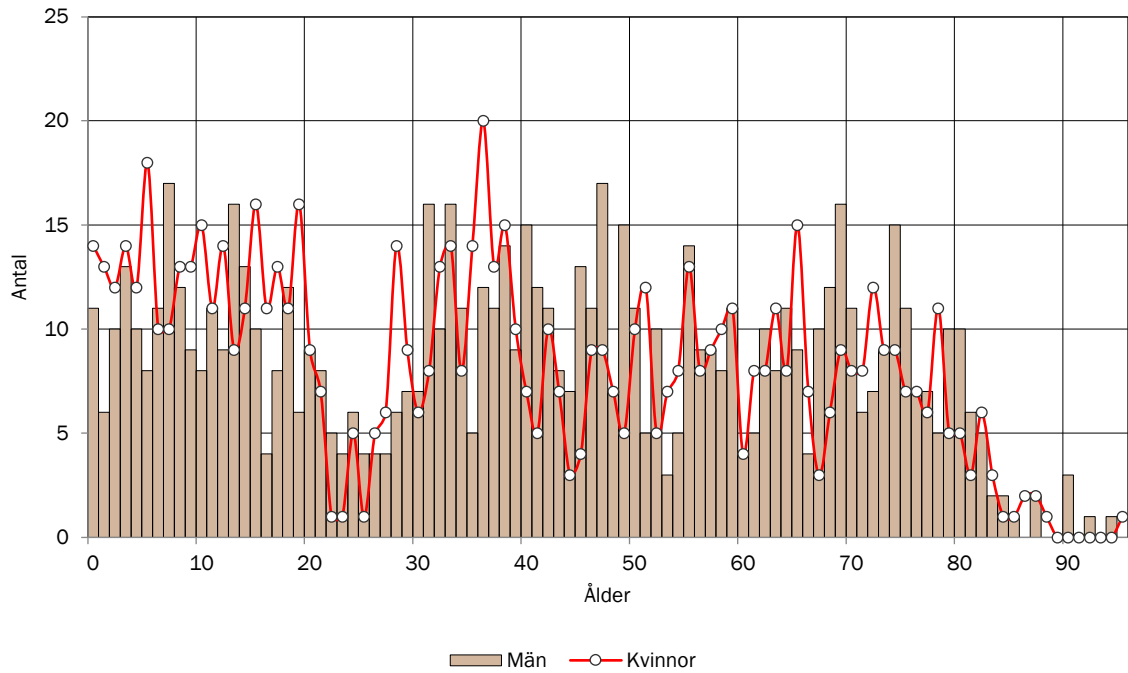

## BEFOLKNINGSSTRUKTUR I NÄLDEN

Antal personer i respektive åldersklass per 1000 invånare 2022. Jämförelse med kommunen.

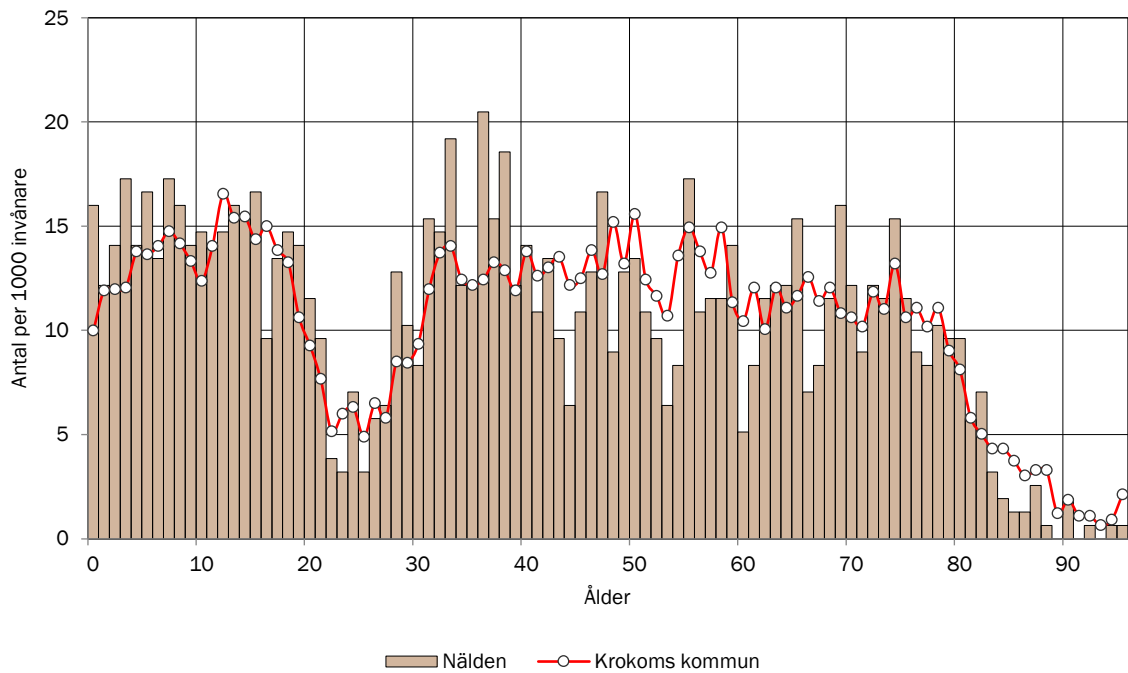

## ANTAL BARN EFTER ÅLDERSKATEGORI I NÄLDEN

Historisk utveckling av antalet barn i Nälden år 2020-2022 samt prognostiserat antal 2023-2037.

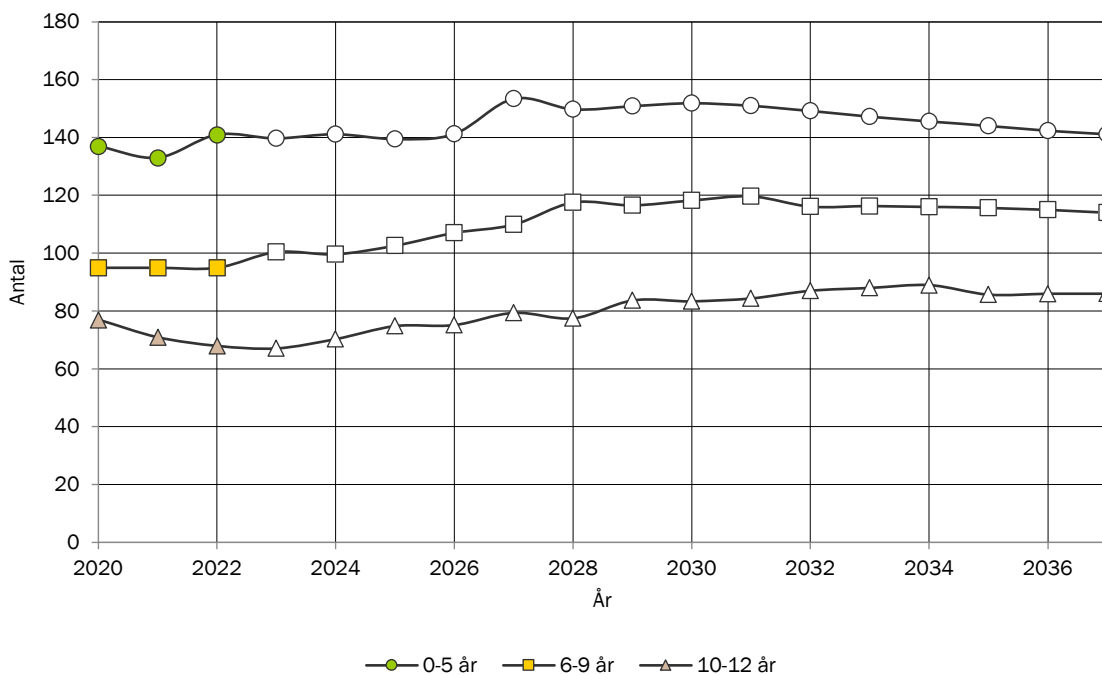

## ANTAL UNGDOMAR EFTER ÅLDERSKATEGORI I NÄLDEN

Historisk utveckling av antalet ungdomar i Nälden år 2020-2022 samt prognostiserat antal 2023-2037.

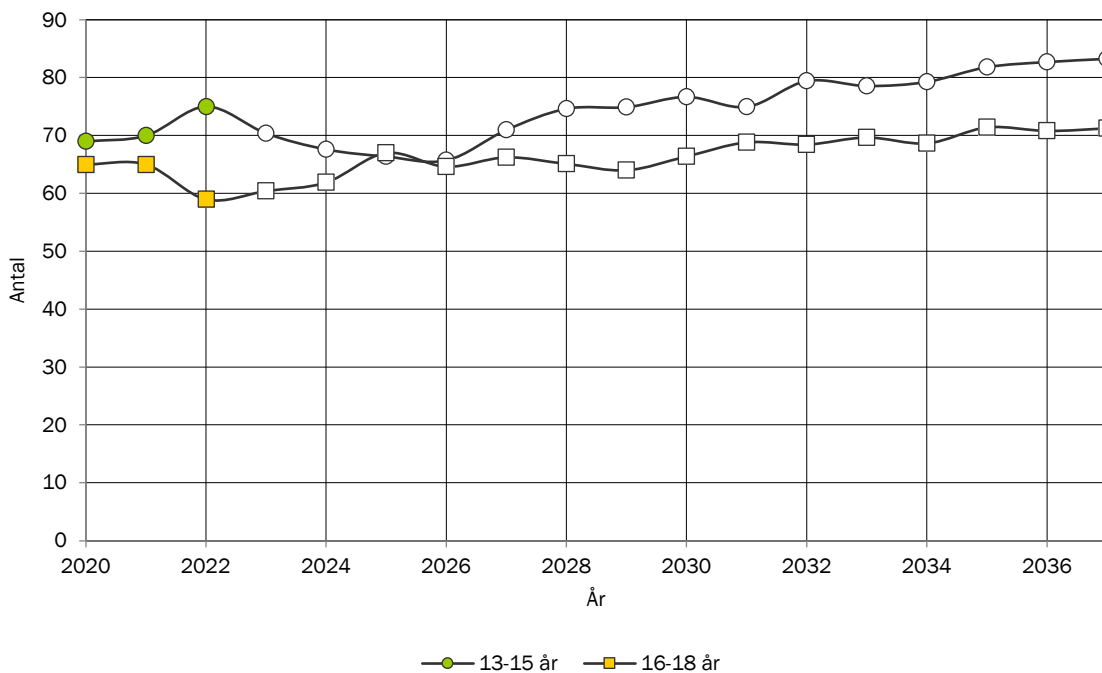



## ANTAL VUXNA EFTER ÅLDERSKATEGORI I NÄLDEN

Historisk utveckling av antalet vuxna i Nälden år 2020-2022 samt prognostiserat antal 2023-2037.

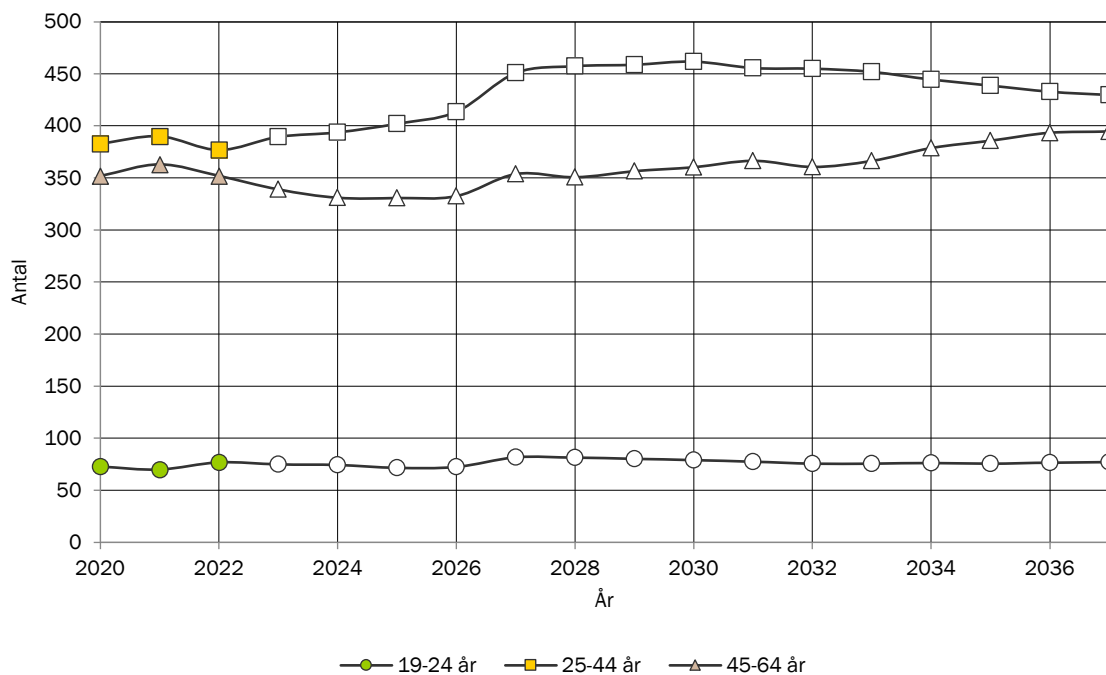

## ANTAL ÄLDRE EFTER ÅLDERSKATEGORI I NÄLDEN

Historisk utveckling av antalet äldre i Nälden år 2020-2022 samt prognostiserat antal 2023-2037.

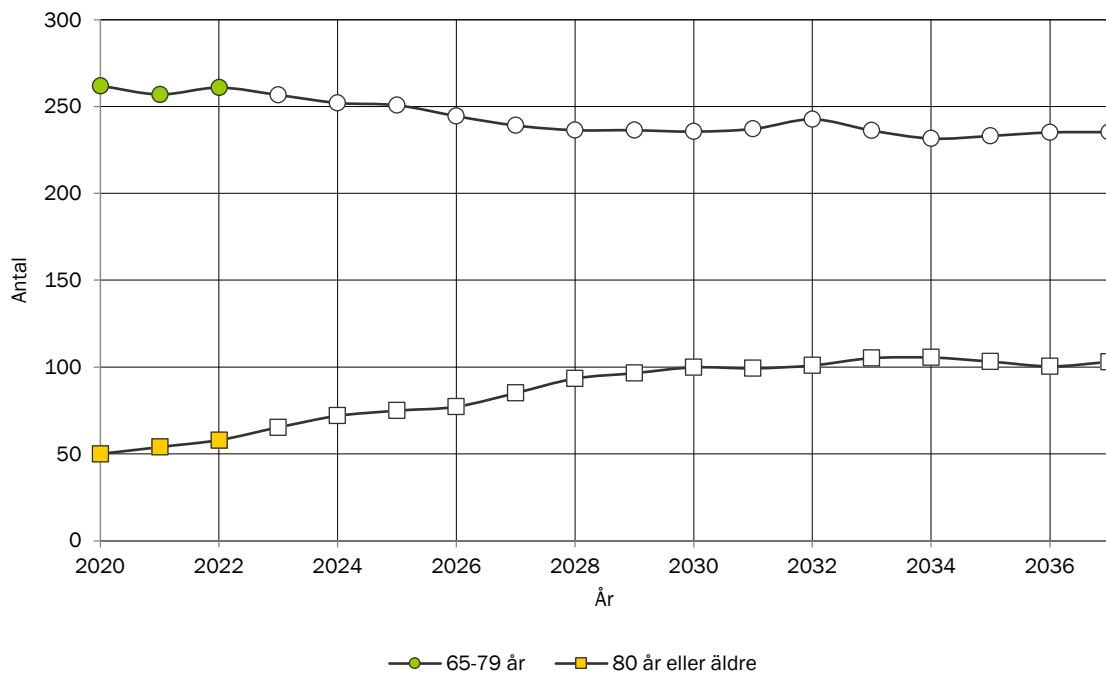

## TOTAL FOLKMÄNGD I RÖDÖN

Historisk utveckling av folkmängden 2020-2022 samt prognostiserad folkmängd 2023-2037.

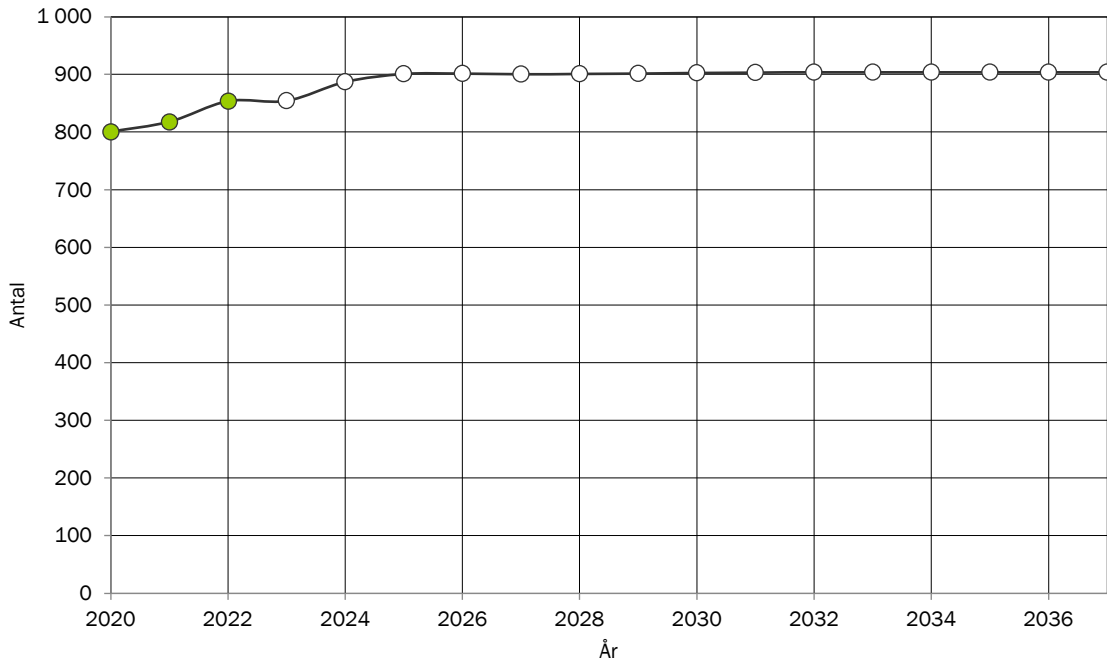

## BEFOLKNINGSSTRUKTUR I RÖDÖN

Förändring av ålderstrukturen under prognosperioden. Jämförelse mellan faktisk ålderstruktur 2022 och prognostiserad ålderstruktur 2037.

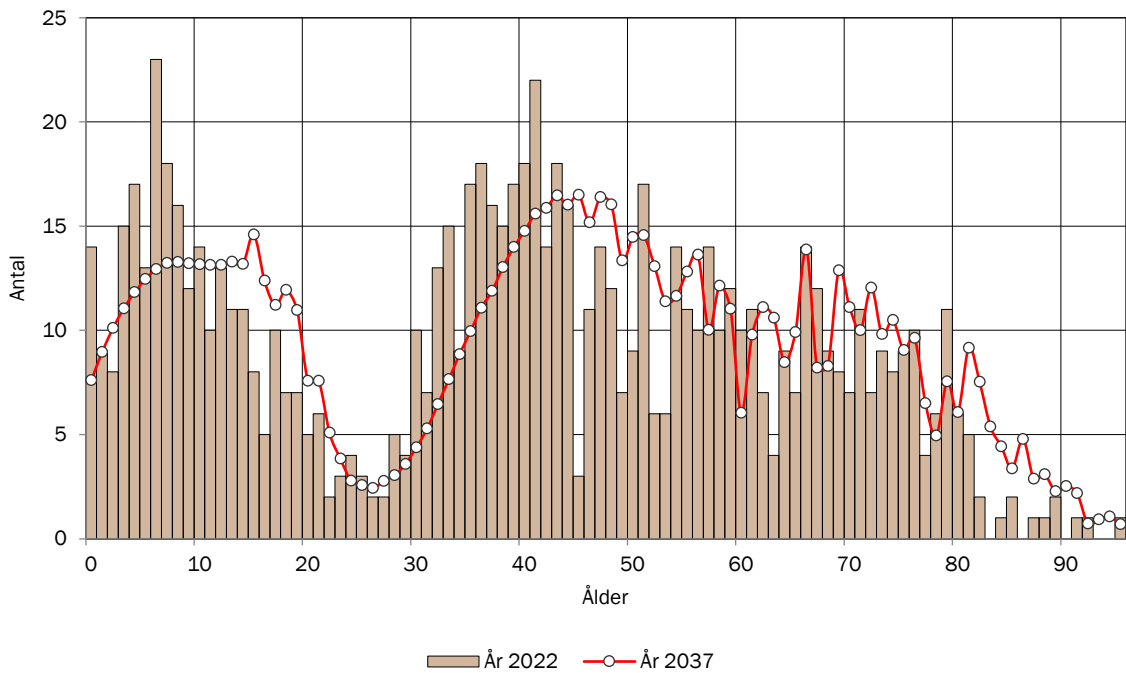

## BEFOLKNINGSSTRUKTUR I RÖDÖN EFTER KÖN

Jämförelse mellan antalet män och antalet kvinnor i olika åldrar 2022

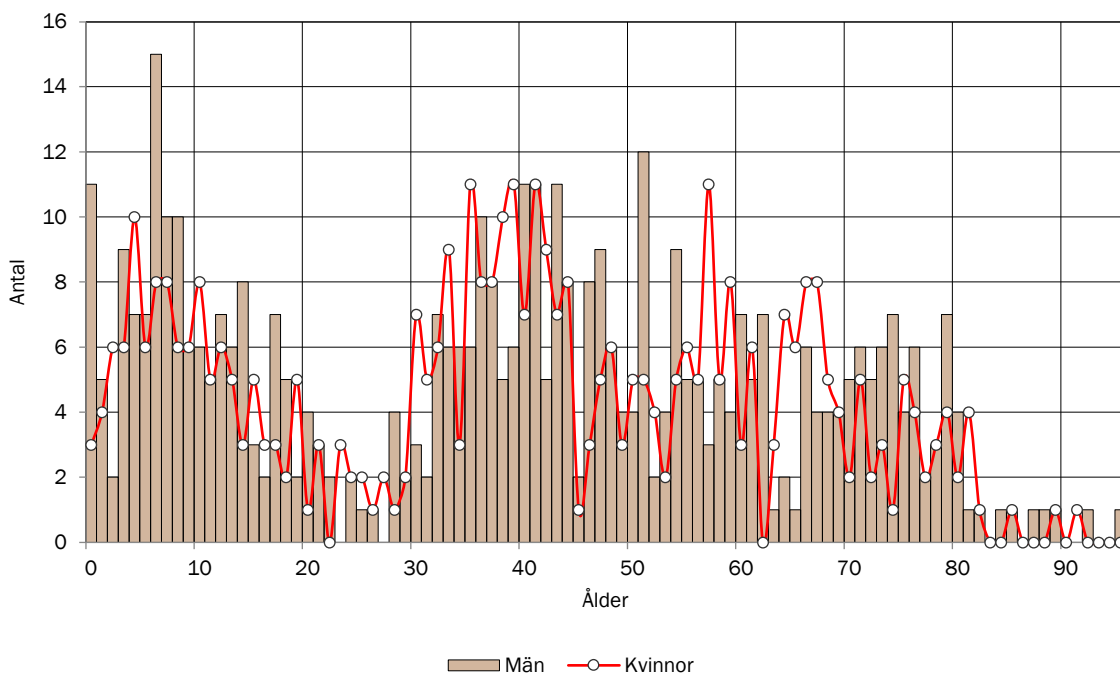

## BEFOLKNINGSSTRUKTUR I RÖDÖN

Antal personer i respektive åldersklass per 1000 invånare 2022. Jämförelse med kommunen.

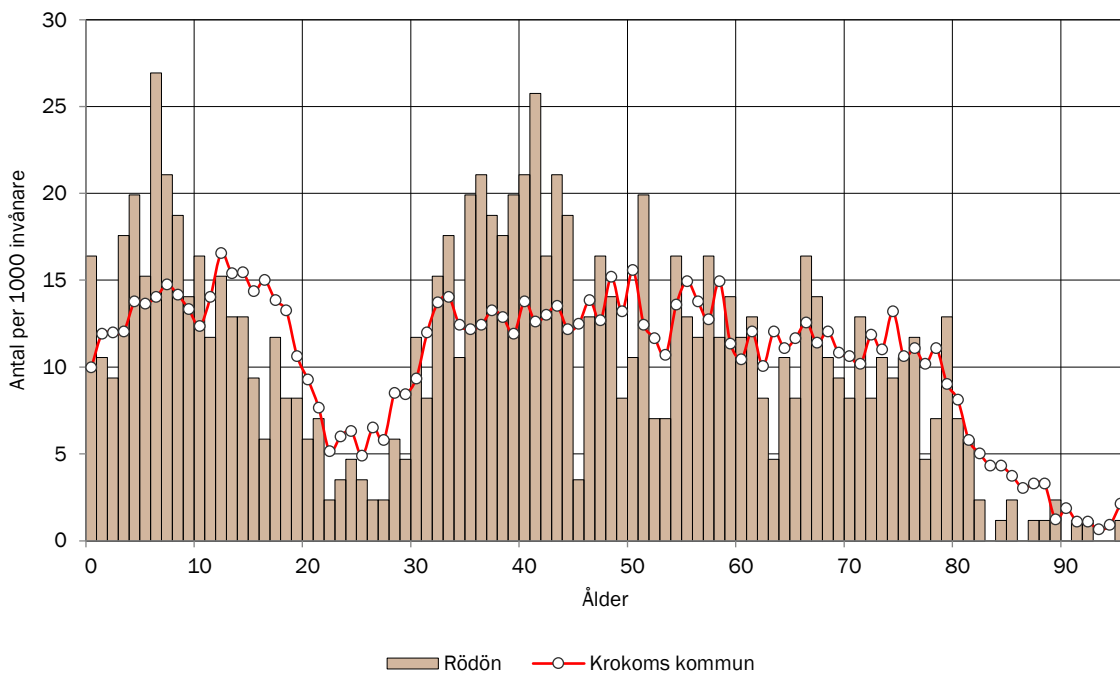

## ANTAL BARN EFTER ÅLDERSKATEGORI I RÖDÖN

Historisk utveckling av antalet barn i Rödön år 2020-2022 samt prognostiserat antal 2023-2037.

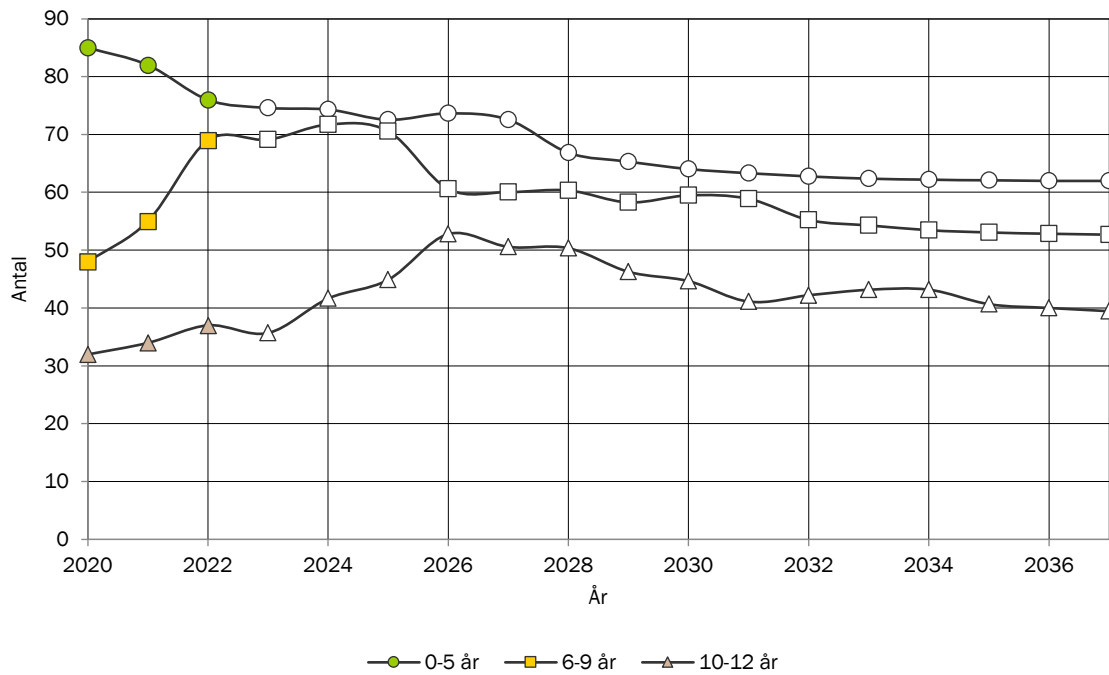

## ANTAL UNGDOMAR EFTER ÅLDERSKATEGORI I RÖDÖN

Historisk utveckling av antalet ungdomar i Rödön år 2020-2022 samt prognostiserat antal 2023-2037.

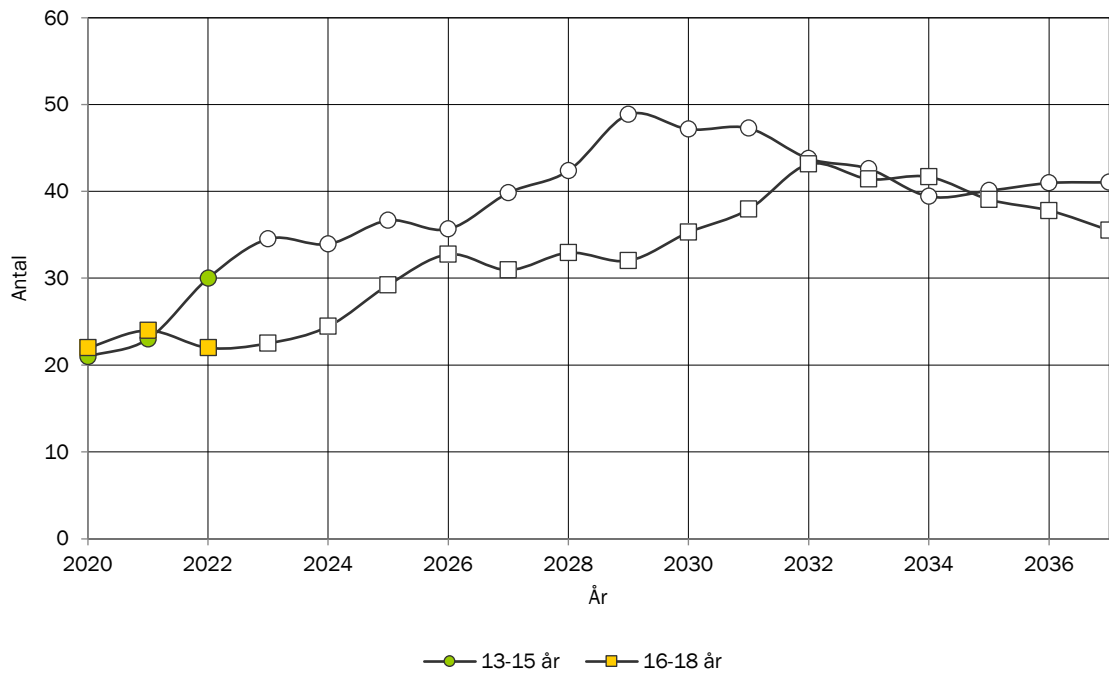

## ANTAL VUXNA EFTER ÅLDERSKATEGORI I RÖDÖN

Historisk utveckling av antalet vuxna i Rödön år 2020-2022 samt prognostiserat antal 2023-2037.

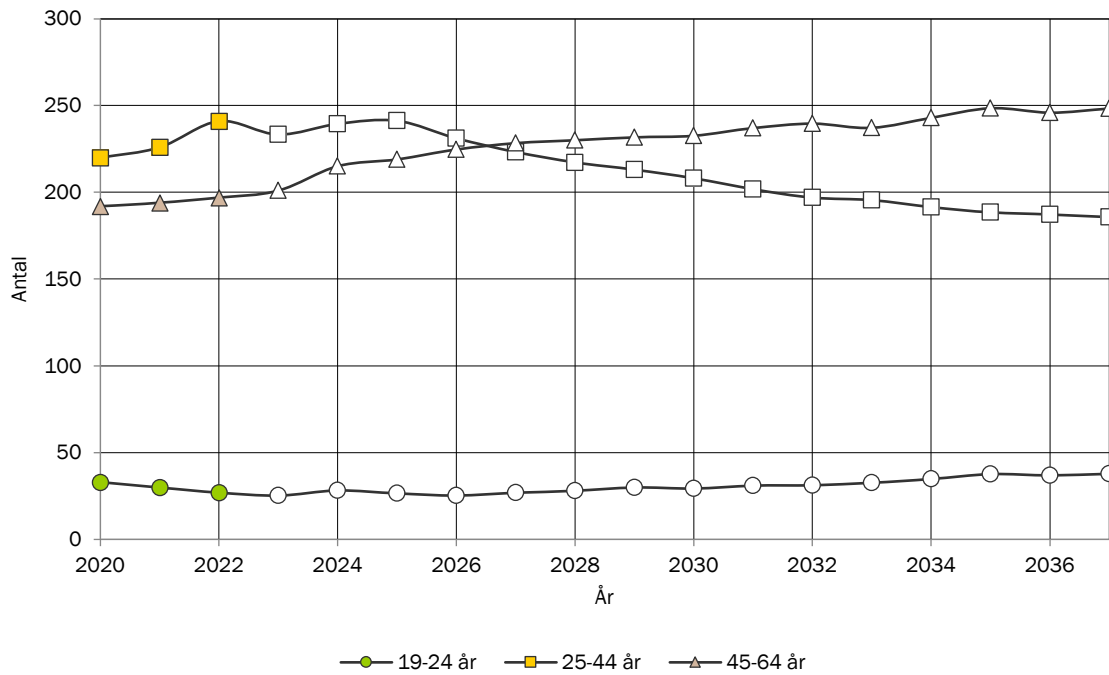

## ANTAL ÄLDRE EFTER ÅLDERSKATEGORI I RÖDÖN

Historisk utveckling av antalet äldre i Rödön år 2020-2022 samt prognostiserat antal 2023-2037.

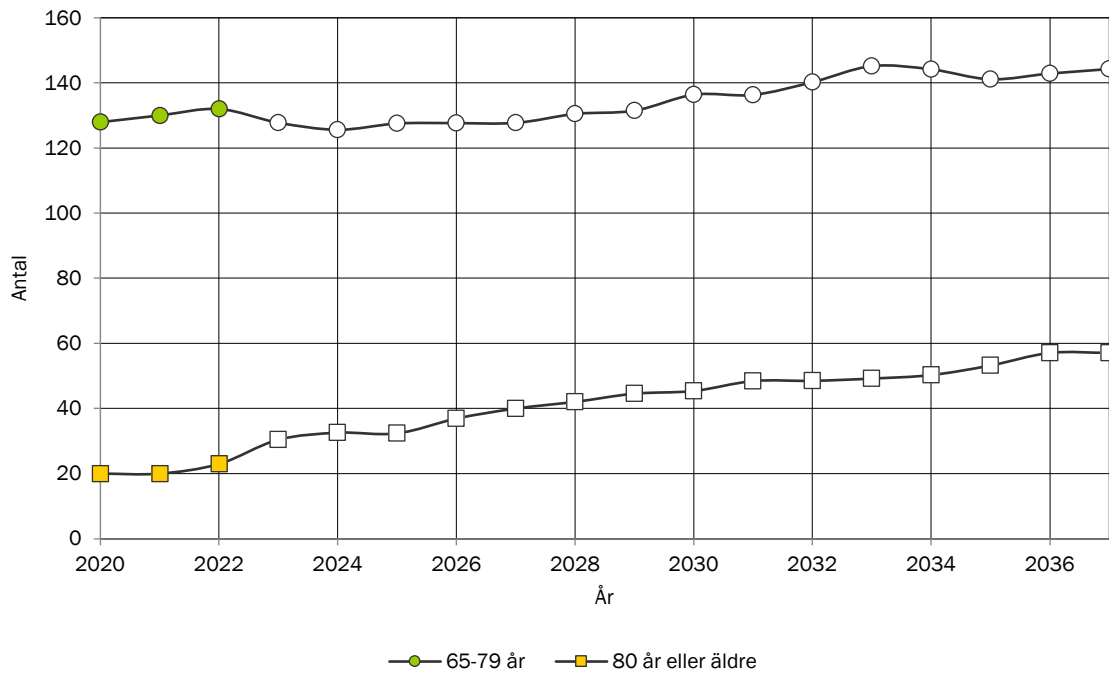

## TOTAL FOLKMÄNGD I SÅNGHUSVALLEN

Historisk utveckling av folkmängden 2020-2022 samt prognostiserad folkmängd 2023-2037.

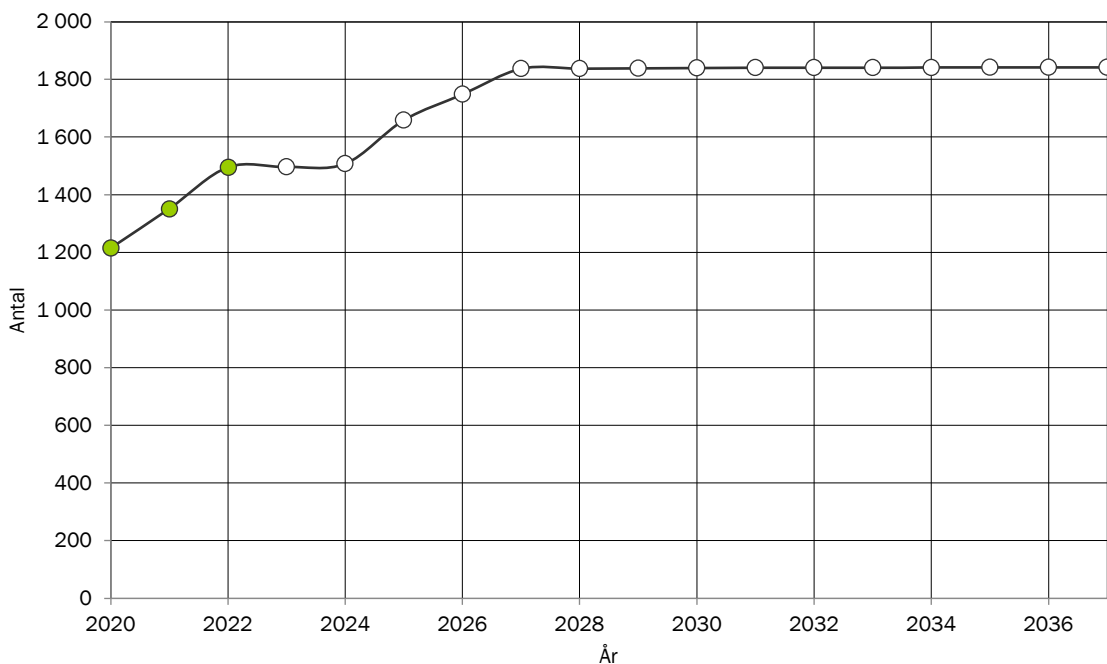

## BEFOLKNINGSSTRUKTUR I SÅNGHUSVALLEN

Förändring av ålderstrukturen under prognosperioden. Jämförelse mellan faktisk ålderstruktur 2022 och prognostiserad ålderstruktur 2037.

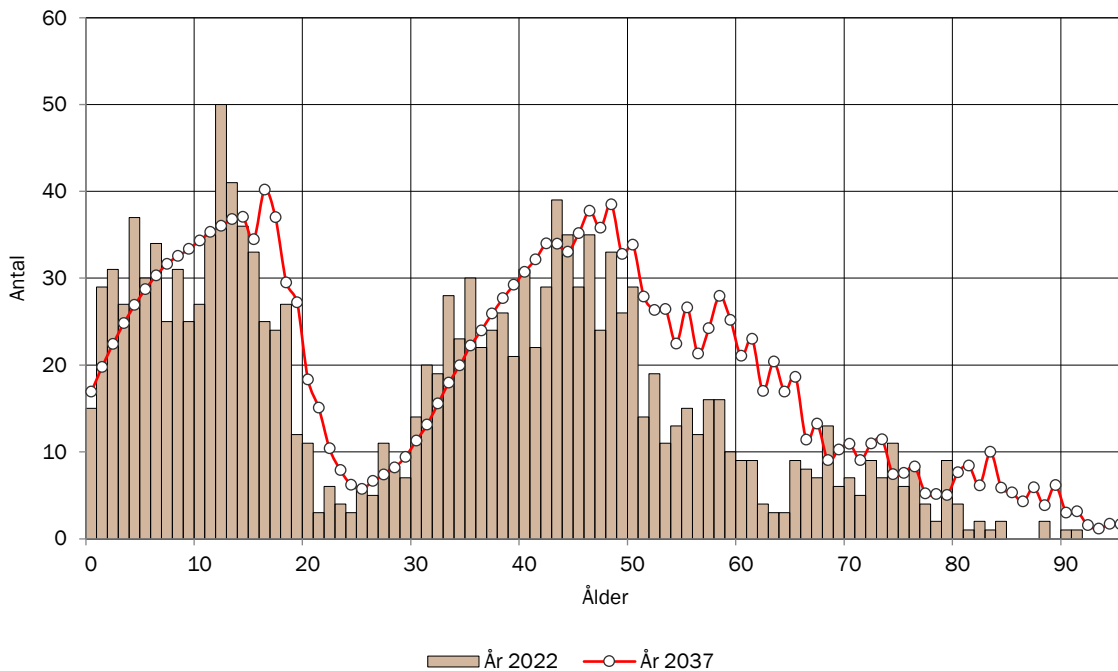

## BEFOLKNINGSSTRUKTUR I SÅNGHUSVALLEN EFTER KÖN

Jämförelse mellan antalet män och antalet kvinnor i olika åldrar 2022

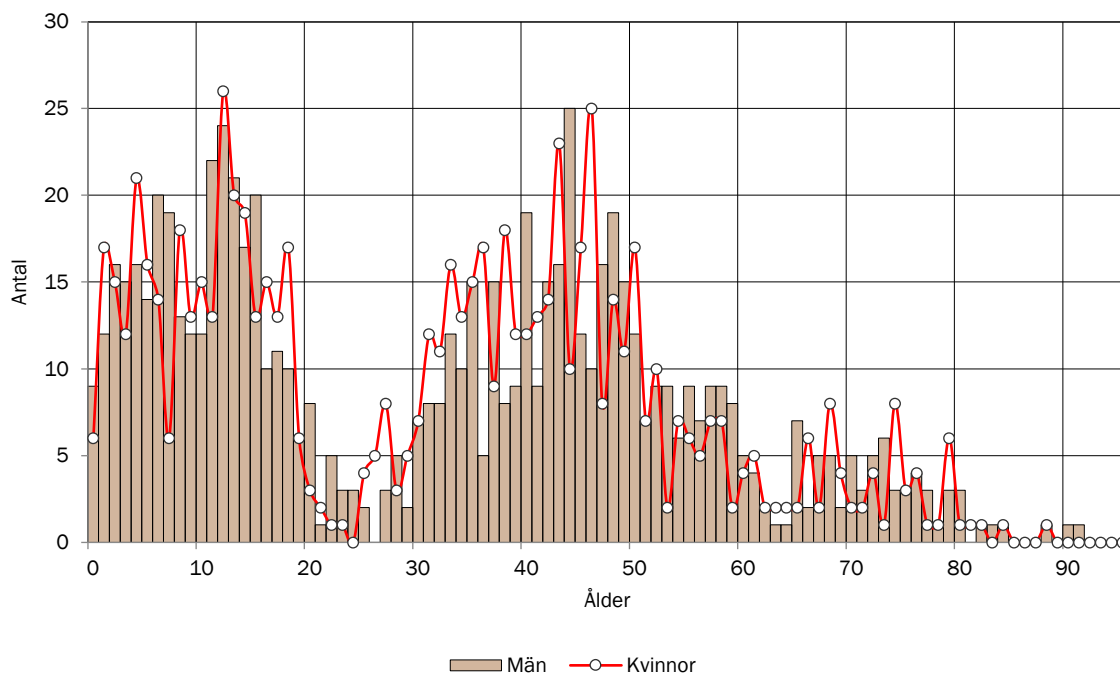

## BEFOLKNINGSSTRUKTUR I SÅNGHUSVALLEN

Antal personer i respektive åldersklass per 1000 invånare 2022. Jämförelse med kommunen.

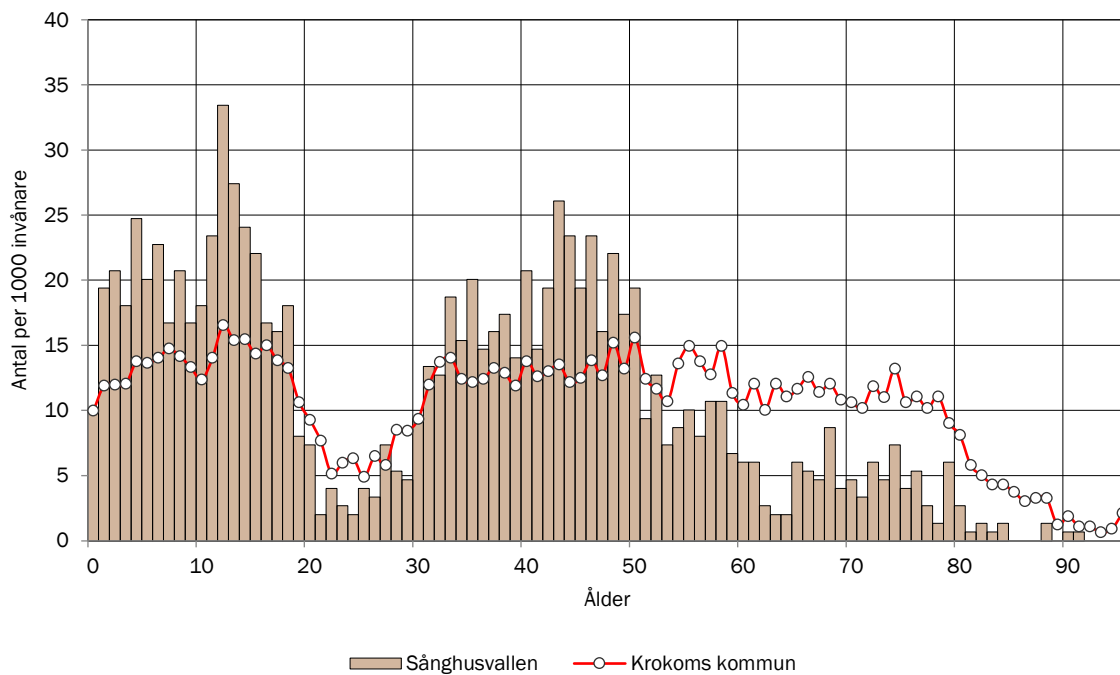

## ANTAL BARN EFTER ÅLDERSKATEGORI I SÅNGHUSVALLEN

Historisk utvikling av antalet barn i Sånghusvallen år 2020-2022 samt prognostiserat antal 2023-2037.

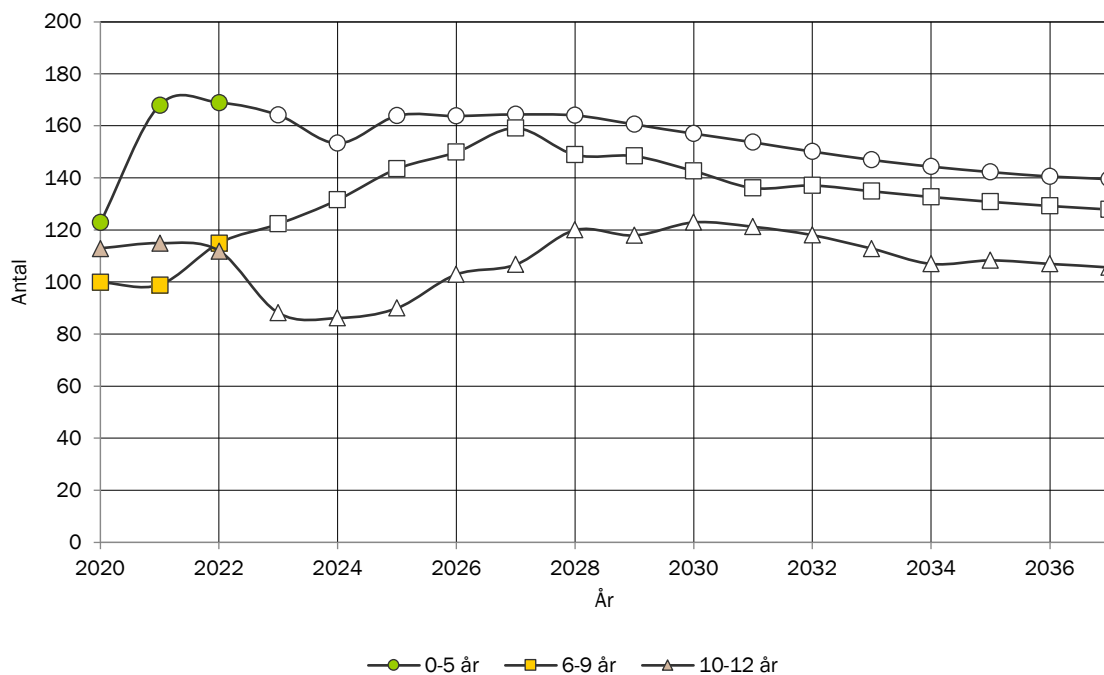

## ANTAL UNGDOMAR EFTER ÅLDERSKATEGORI I SÅNGHUSVALLEN

Historisk utvikling av antalet ungdomar i Sånghusvallen år 2020-2022 samt prognostiserat antal 2023-2037.

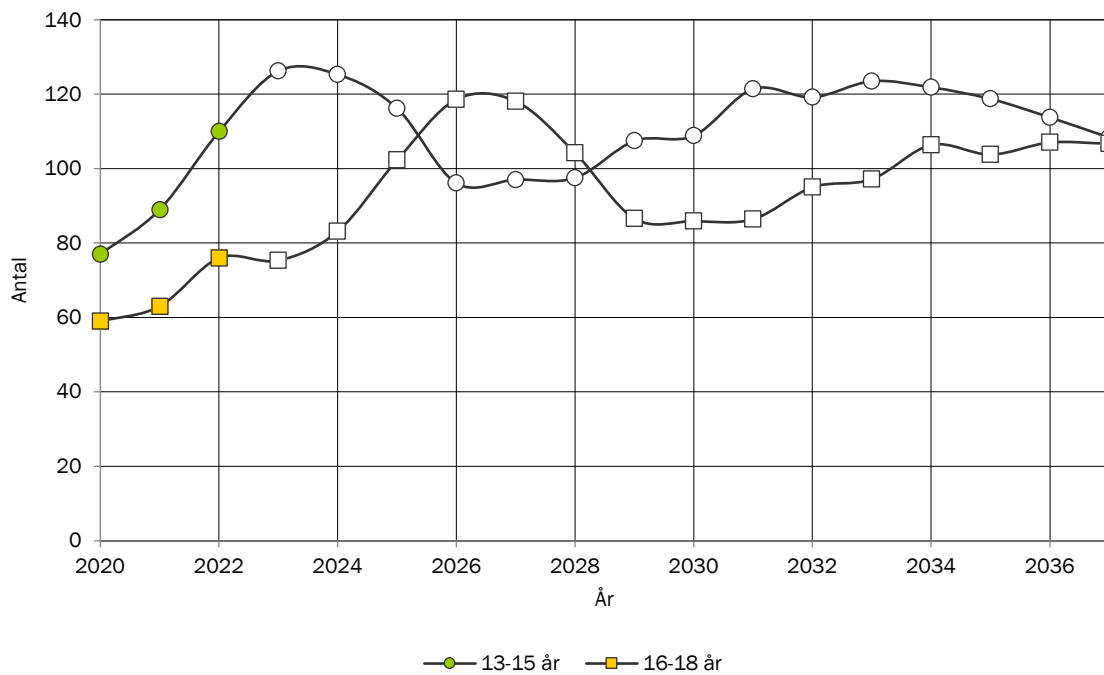



## ANTAL VUXNA EFTER ÅLDERSKATEGORI I SÅNGHUSVALLEN

Historisk utveckling av antalet vuxna i SånghusvalLEN år 2020-2022 samt prognostiserat antal 2023-2037.

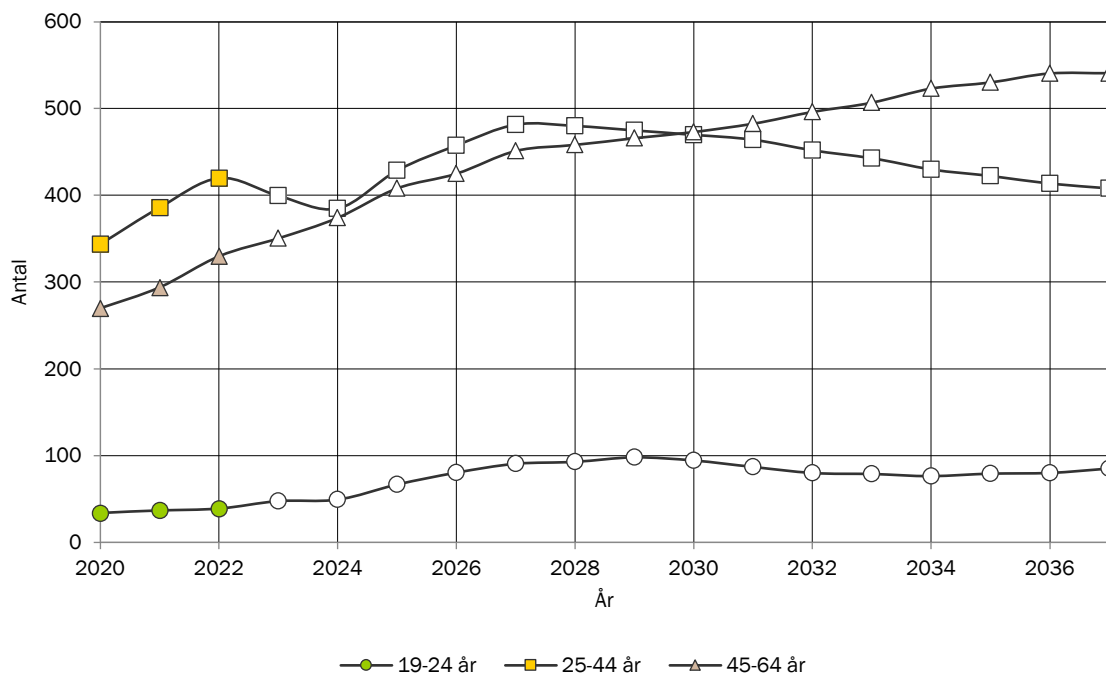

## ANTAL ÄLDRE EFTER ÅLDERSKATEGORI I SÅNGHUSVALLEN

Historisk utveckling av antalet äldre i SånghusvalLEN år 2020-2022 samt prognostiserat antal 2023-2037.

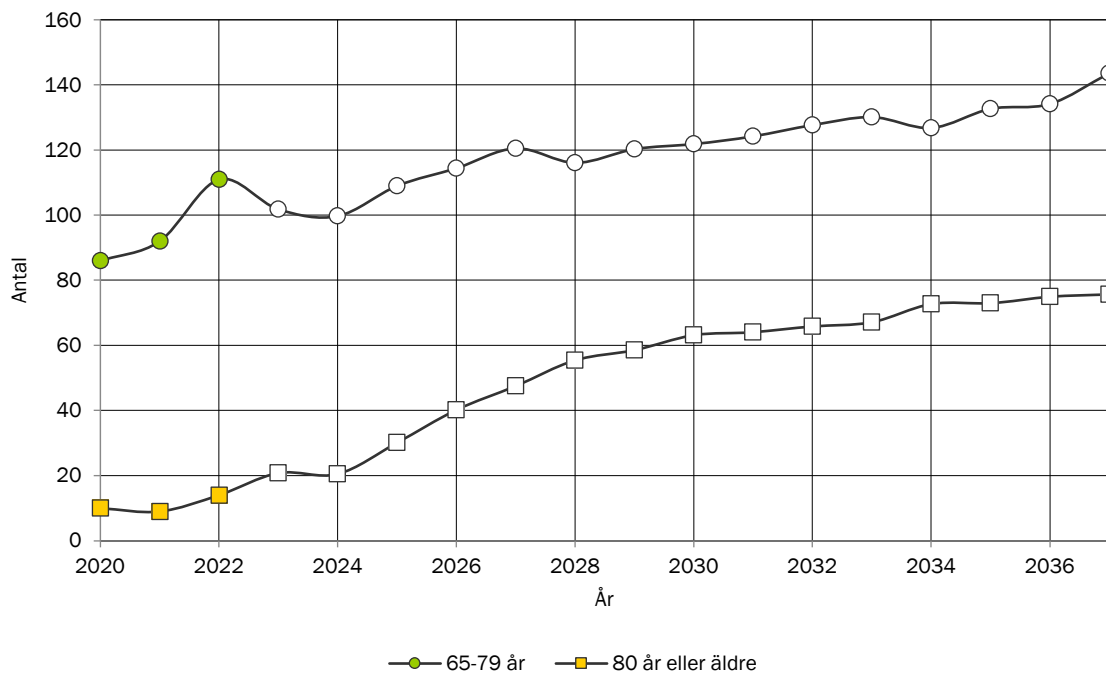

## TOTAL FOLKMÄNGD I TRÅNGSVIKEN

Historisk utveckling av folkmängden 2020-2022 samt prognostiserad folkmängd 2023-2037.

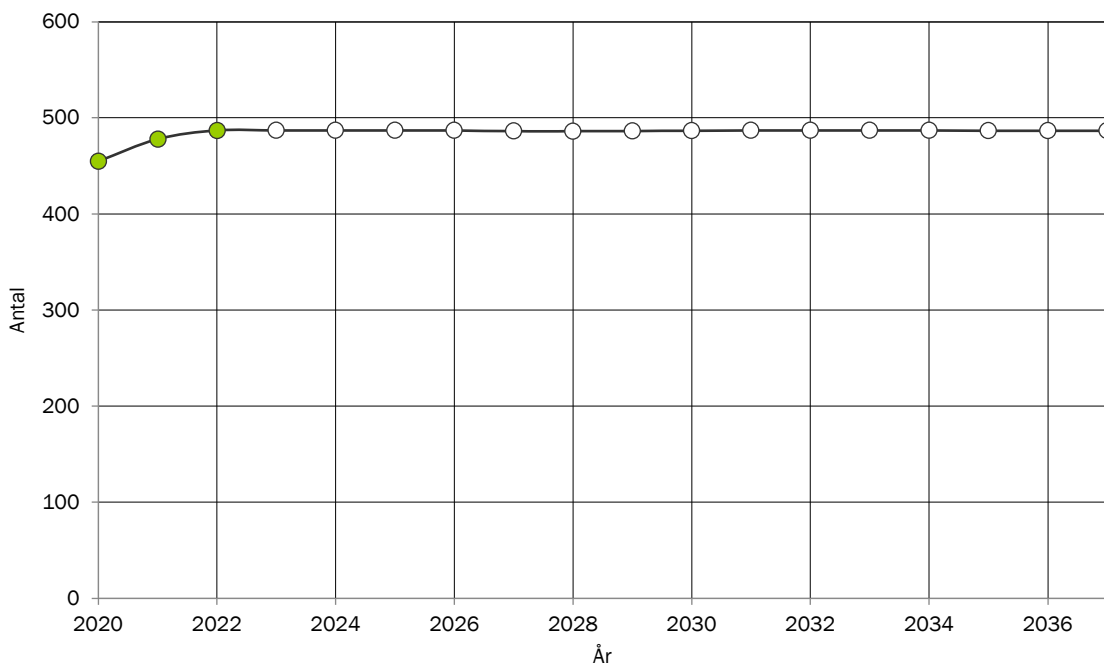

## BEFOLKNINGSSTRUKTUR I TRÅNGSVIKEN

Förändring av ålderstrukturen under prognosperioden. Jämförelse mellan faktisk ålderstruktur 2022 och prognostiserad ålderstruktur 2037.

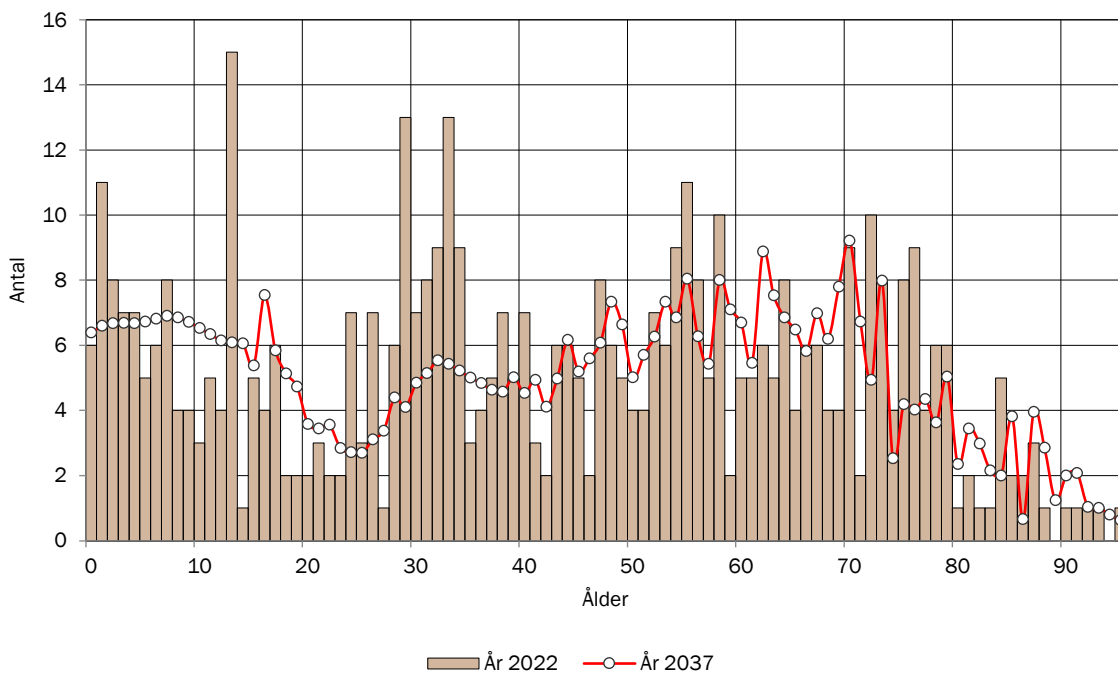

## BEFOLKNINGSSTRUKTUR I TRÅNGSVIKEN EFTER KÖN

Jämförelse mellan antalet män och antalet kvinnor i olika åldrar 2022

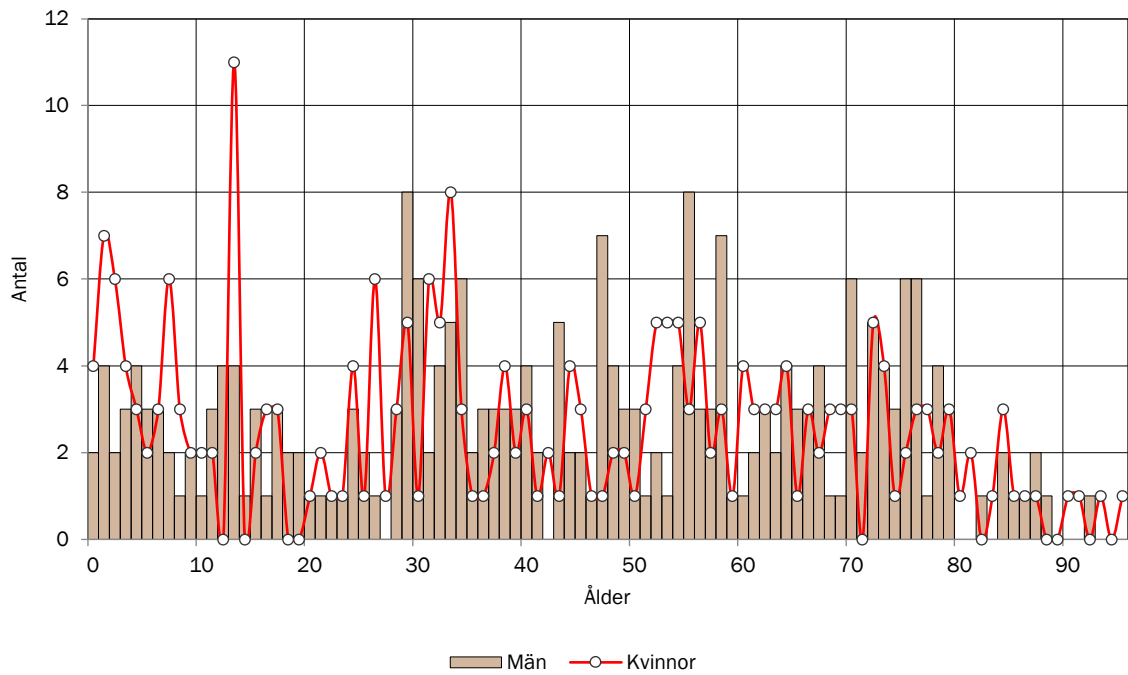

## BEFOLKNINGSSTRUKTUR I TRÅNGSVIKEN

Antal personer i respektive åldersklass per 1000 invånare 2022. Jämförelse med kommunen.

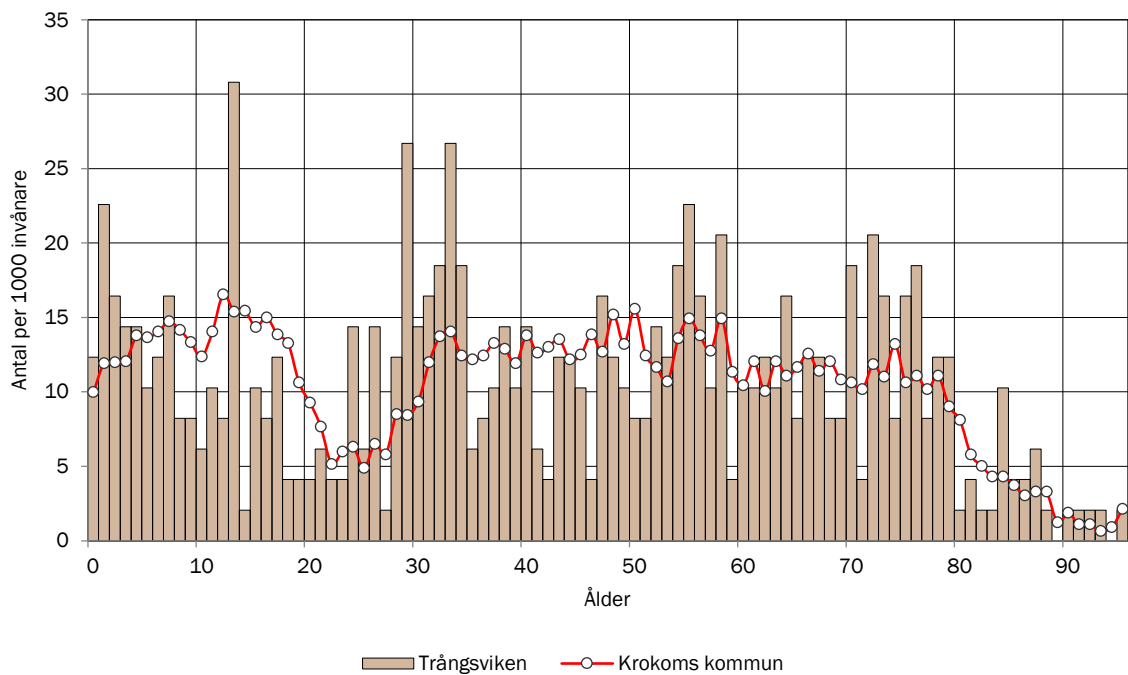

## ANTAL BARN EFTER ÅLDERSKATEGORI I TRÅNGSVIKEN

Historisk utveckling av antalet barn i Trångsviken år 2020-2022 samt prognostiserat antal 2023-2037.

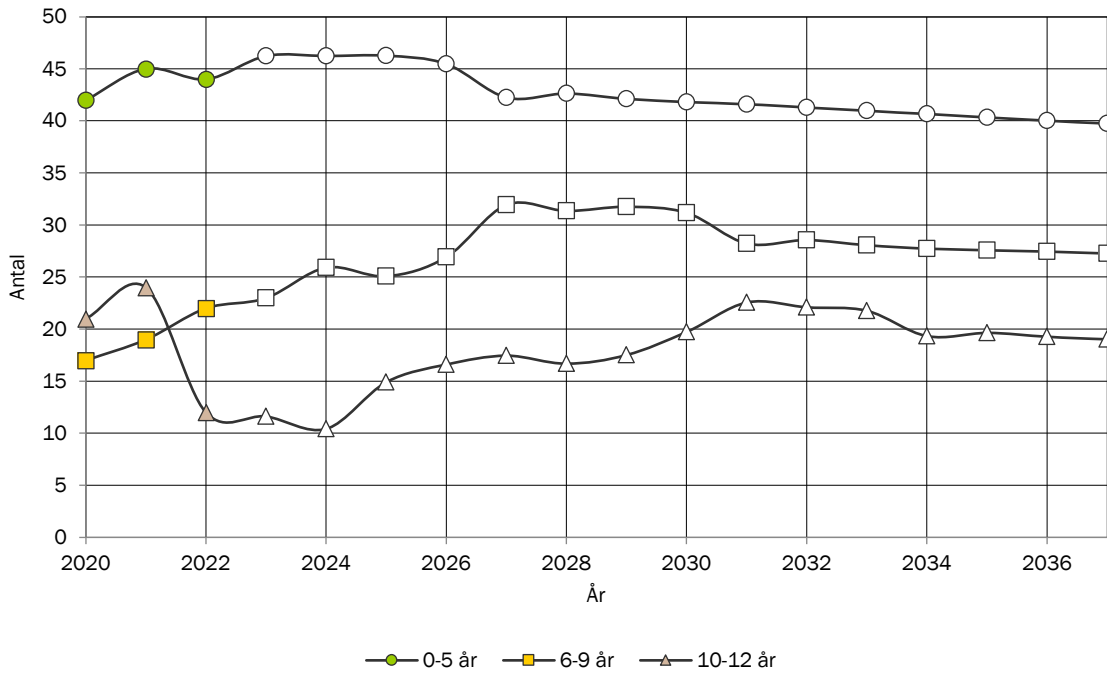

## ANTAL UNGDOMAR EFTER ÅLDERSKATEGORI I TRÅNGSVIKEN

Historisk utveckling av antalet ungdomar i Trångsviken år 2020-2022 samt prognostiserat antal 2023-2037.

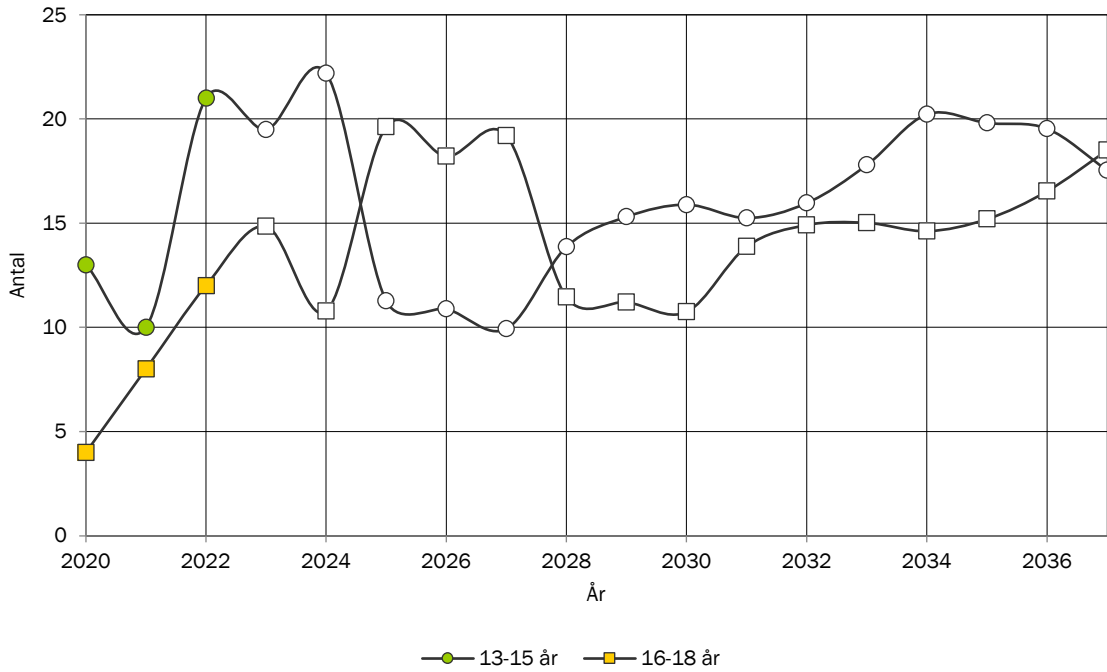

### ANTAL VUXNA EFTER ÅLDERSKATEGORI I TRÅNGSVIKEN

Historisk utveckling av antalet vuxna i Trångsviken år 2020-2022 samt prognostiserat antal 2023-2037.

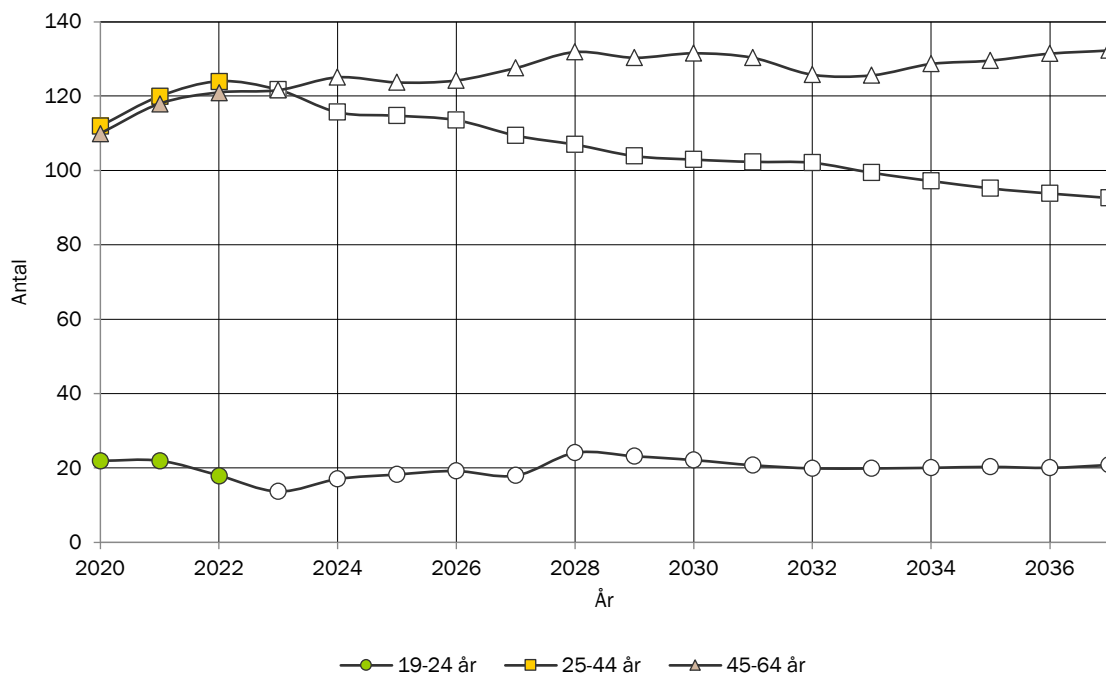

### ANTAL ÄLDRE EFTER ÅLDERSKATEGORI I TRÅNGSVIKEN

Historisk utveckling av antalet äldre i Trångsviken år 2020-2022 samt prognostiserat antal 2023-2037.

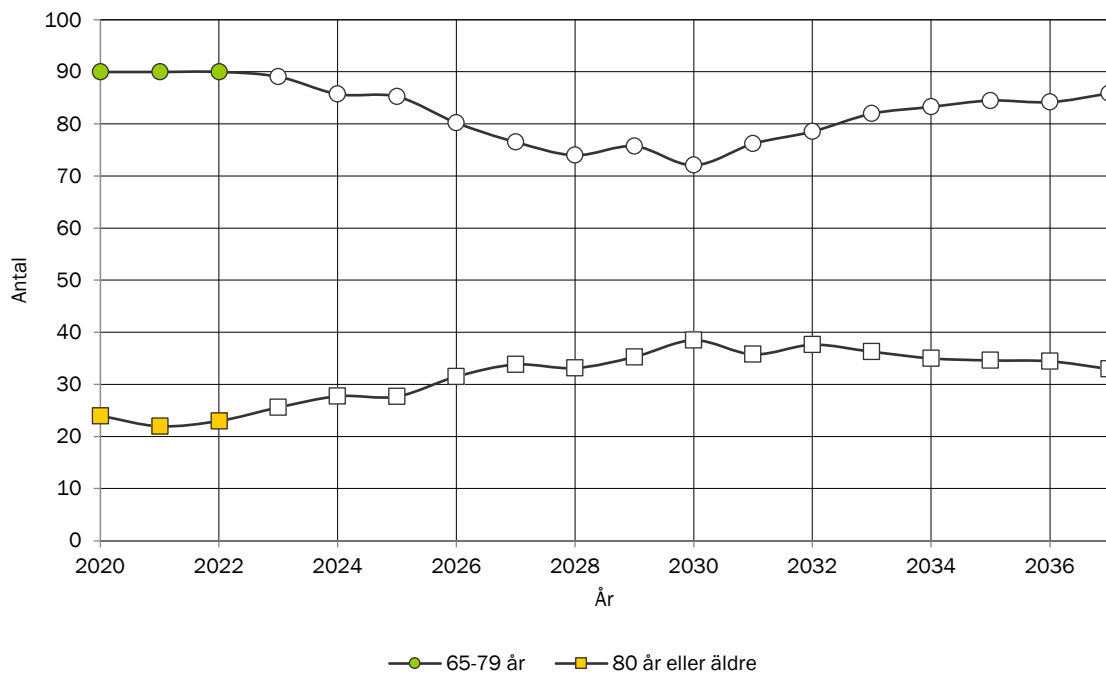

## TOTAL FOLKMÄNGD I TULLERÅSEN

Historisk utveckling av folkmängden 2020-2022 samt prognostiserad folkmängd 2023-2037.

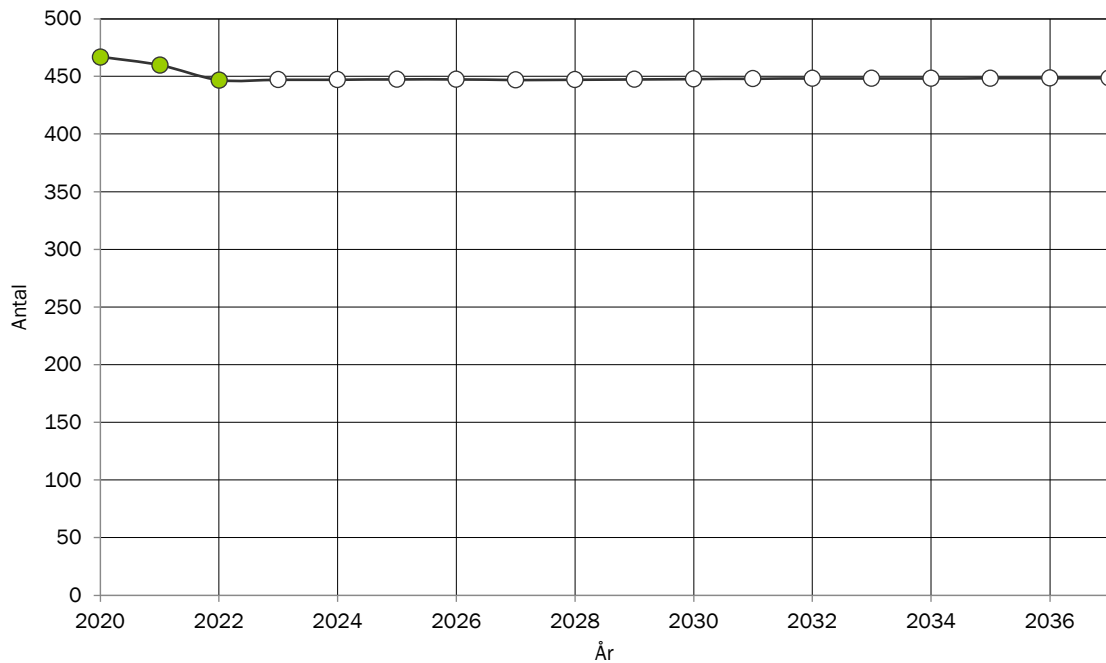

## BEFOLKNINGSSTRUKTUR I TULLERÅSEN

Förändring av ålderstrukturen under prognosperioden. Jämförelse mellan faktisk ålderstruktur 2022 och prognostiserad ålderstruktur 2037.

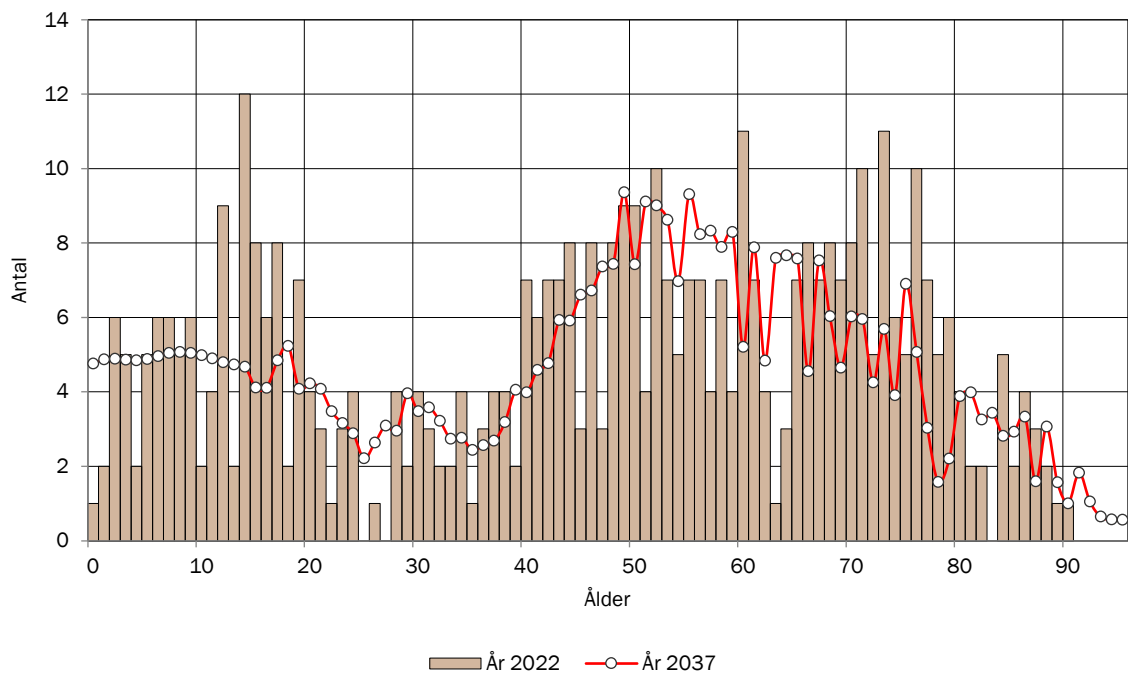

## BEFOLKNINGSSTRUKTUR I TULLERÅSEN EFTER KÖN

Jämförelse mellan antalet män och antalet kvinnor i olika åldrar 2022

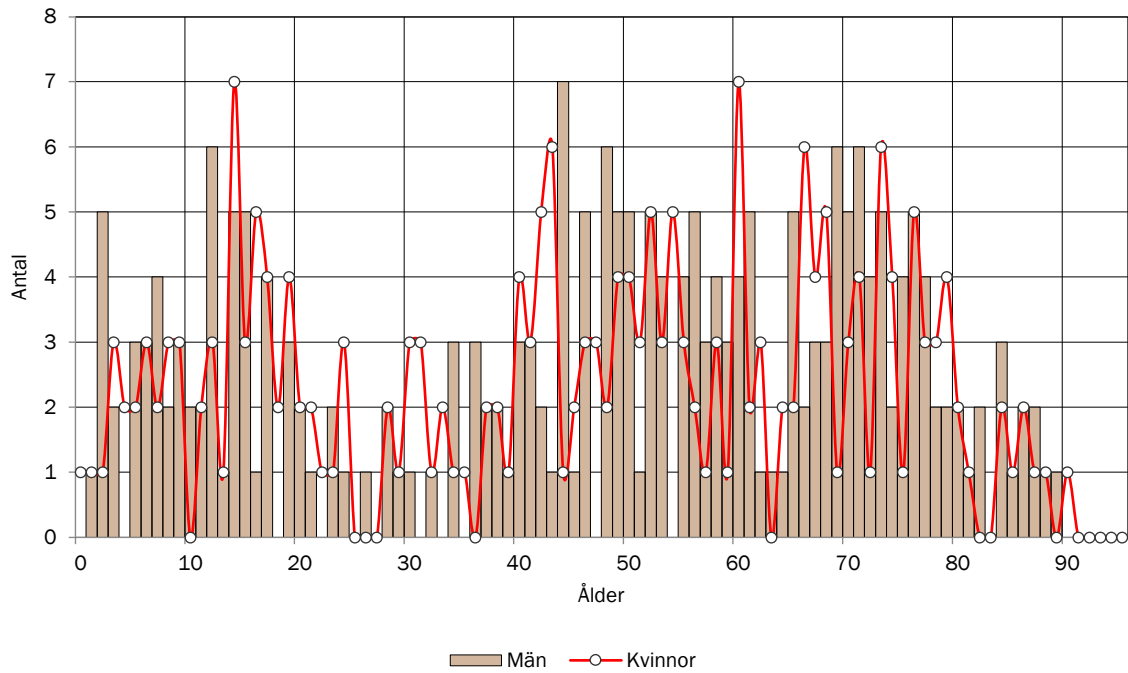

## BEFOLKNINGSSTRUKTUR I TULLERÅSEN

Antal personer i respektive åldersklass per 1000 invånare 2022. Jämförelse med kommunen.

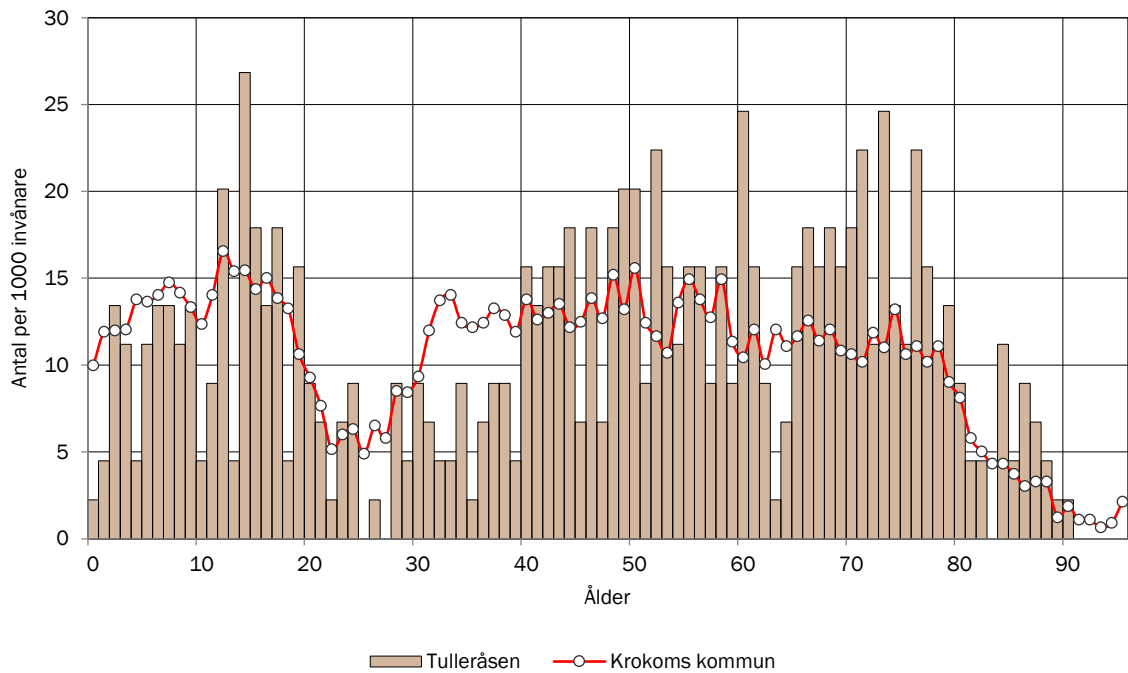

## ANTAL BARN EFTER ÅLDERSKATEGORI I TULLERÅSEN

Historisk utveckling av antalet barn i Tulleråsen år 2020-2022 samt prognostiserat antal 2023-2037.

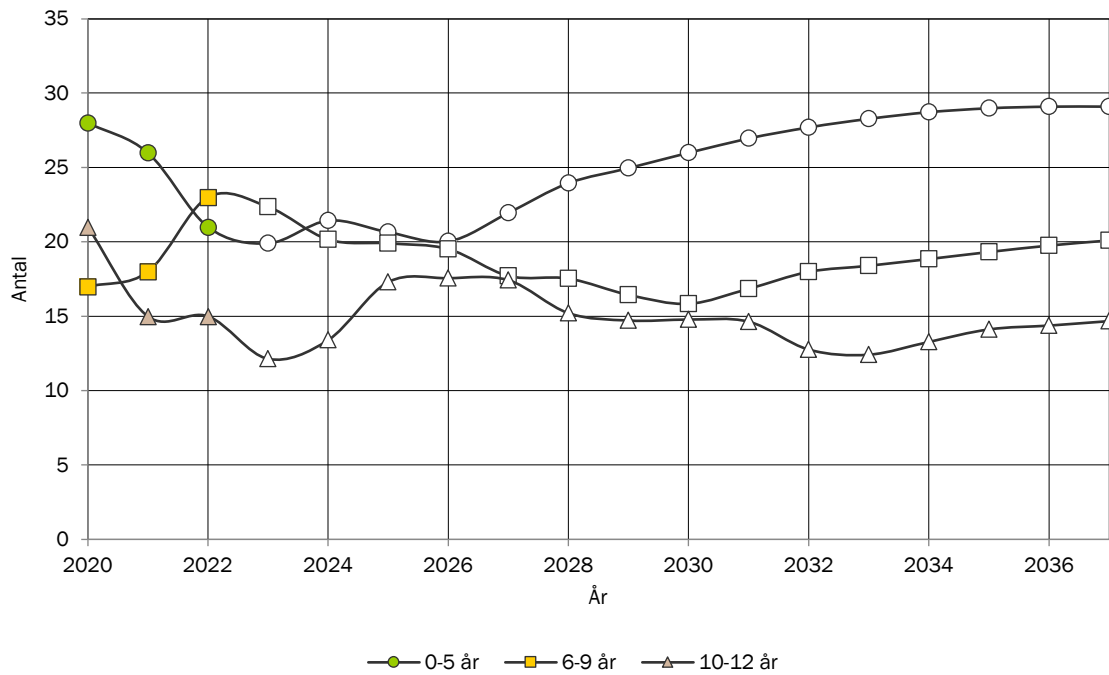

## ANTAL UNGDOMAR EFTER ÅLDERSKATEGORI I TULLERÅSEN

Historisk utveckling av antalet ungdomar i Tulleråsen år 2020-2022 samt prognostiserat antal 2023-2037.

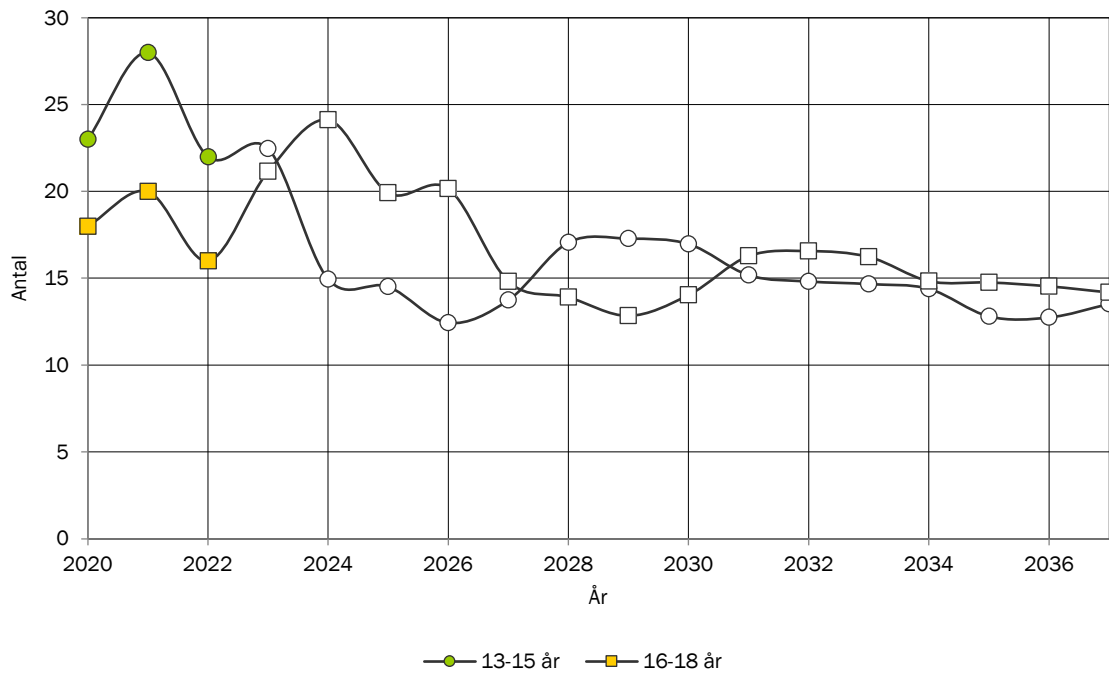



## ANTAL VUXNA EFTER ÅLDERSKATEGORI I TULLERÅSEN

Historisk utveckling av antalet vuxna i Tulleråsen år 2020-2022 samt prognostiserat antal 2023-2037.

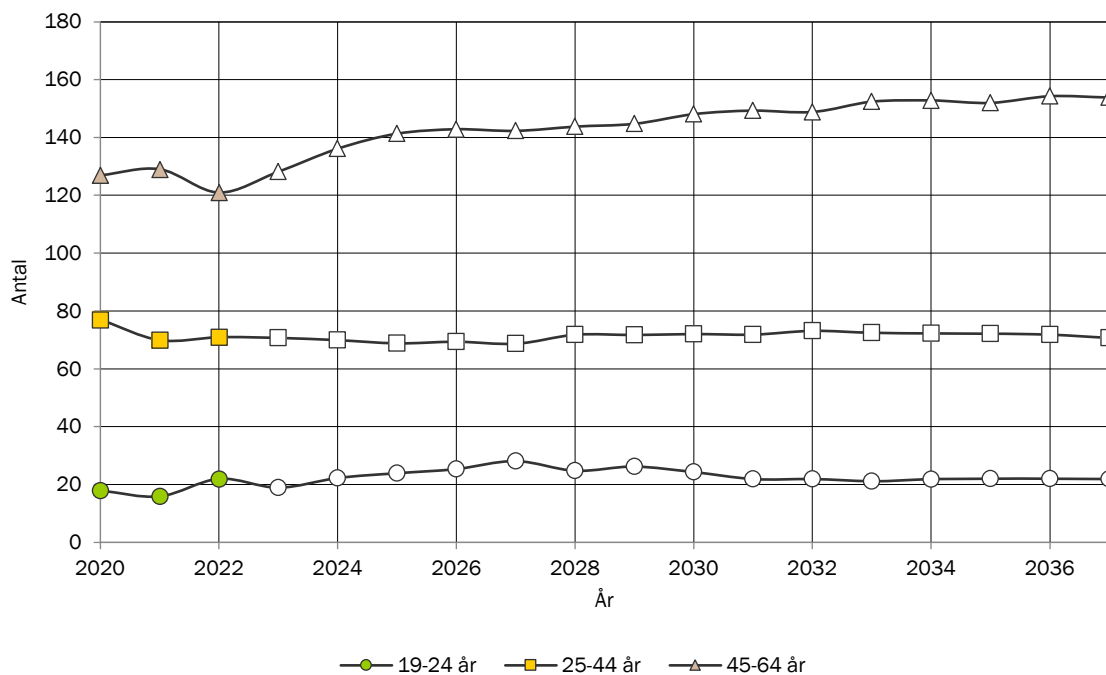

## ANTAL ÄLDRE EFTER ÅLDERSKATEGORI I TULLERÅSEN

Historisk utveckling av antalet äldre i Tulleråsen år 2020-2022 samt prognostiserat antal 2023-2037.

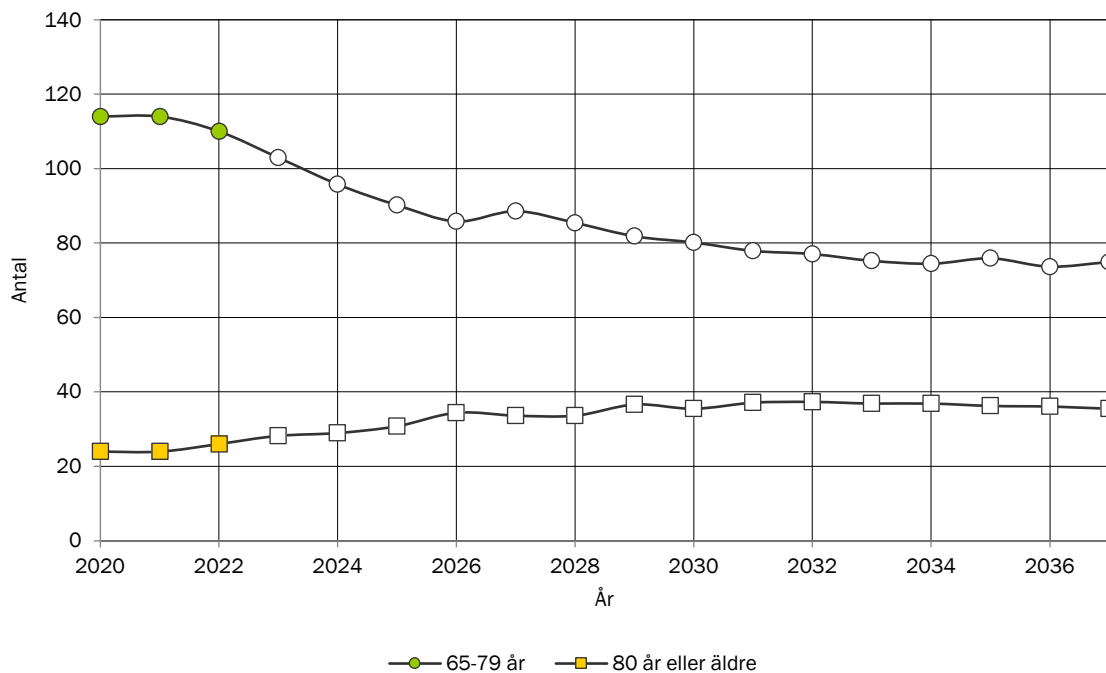

## TOTAL FOLKMÄNGD I VALSJÖBYN

Historisk utveckling av folkmängden 2020-2022 samt prognostiserad folkmängd 2023-2037.

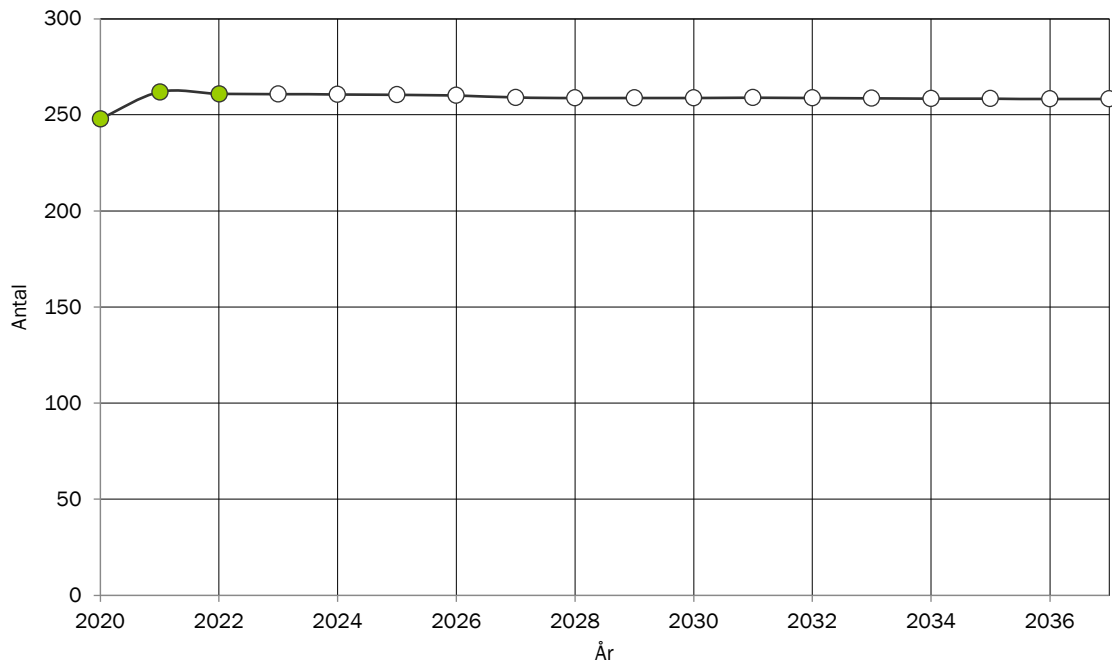

## BEFOLKNINGSSTRUKTUR I VALSJÖBYN

Förändring av ålderstrukturen under prognosperioden. Jämförelse mellan faktisk ålderstruktur 2022 och prognostiserad ålderstruktur 2037.

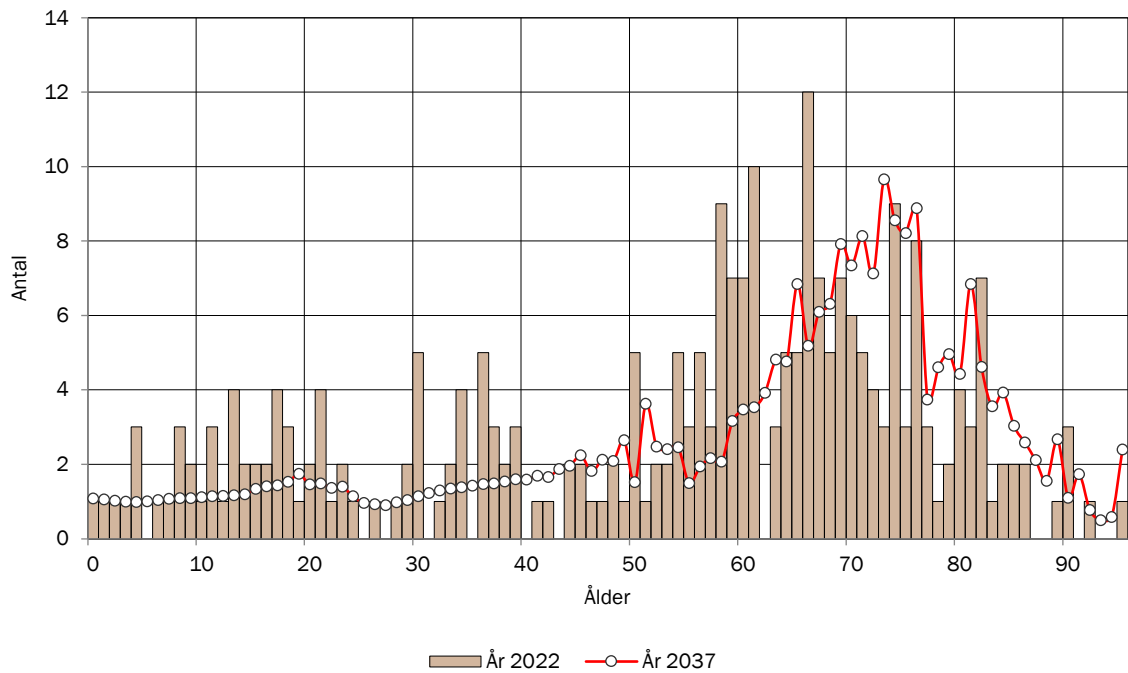

## BEFOLKNINGSSTRUKTUR I VALSJÖBYN EFTER KÖN

Jämförelse mellan antalet män och antalet kvinnor i olika åldrar 2022

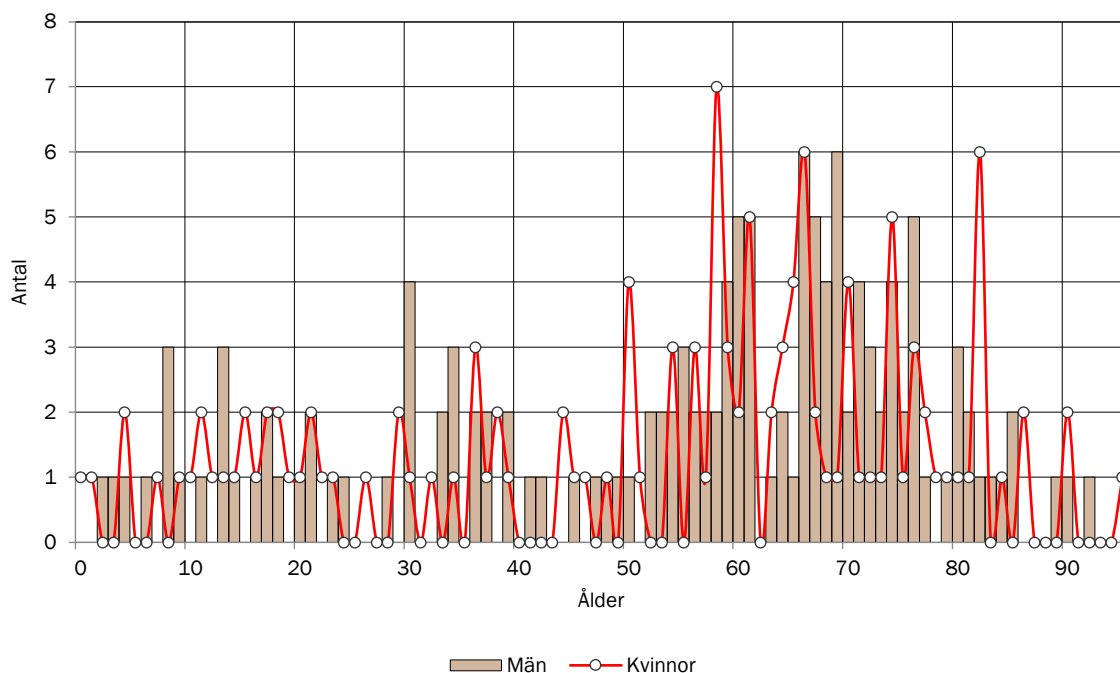

## BEFOLKNINGSSTRUKTUR I VALSJÖBYN

Antal personer i respektive åldersklass per 1000 invånare 2022. Jämförelse med kommunen.

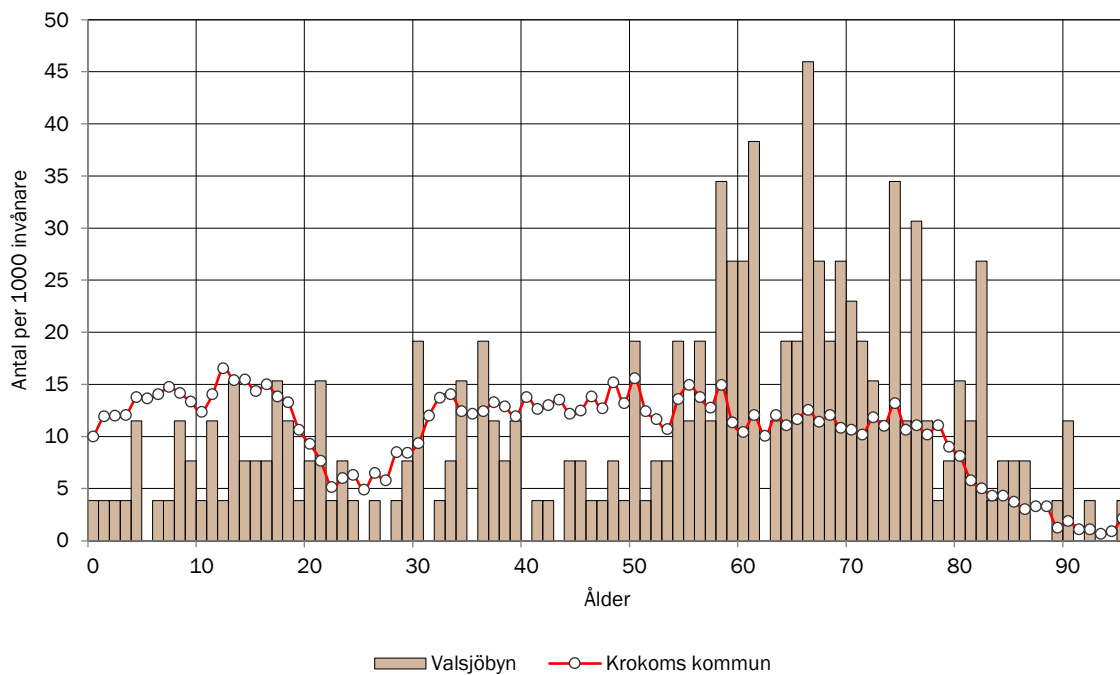

## ANTAL BARN EFTER ÅLDERSKATEGORI I VALSJÖBYN

Historisk utveckling av antalet barn i Valsjöbyn år 2020-2022 samt prognostiserat antal 2023-2037.

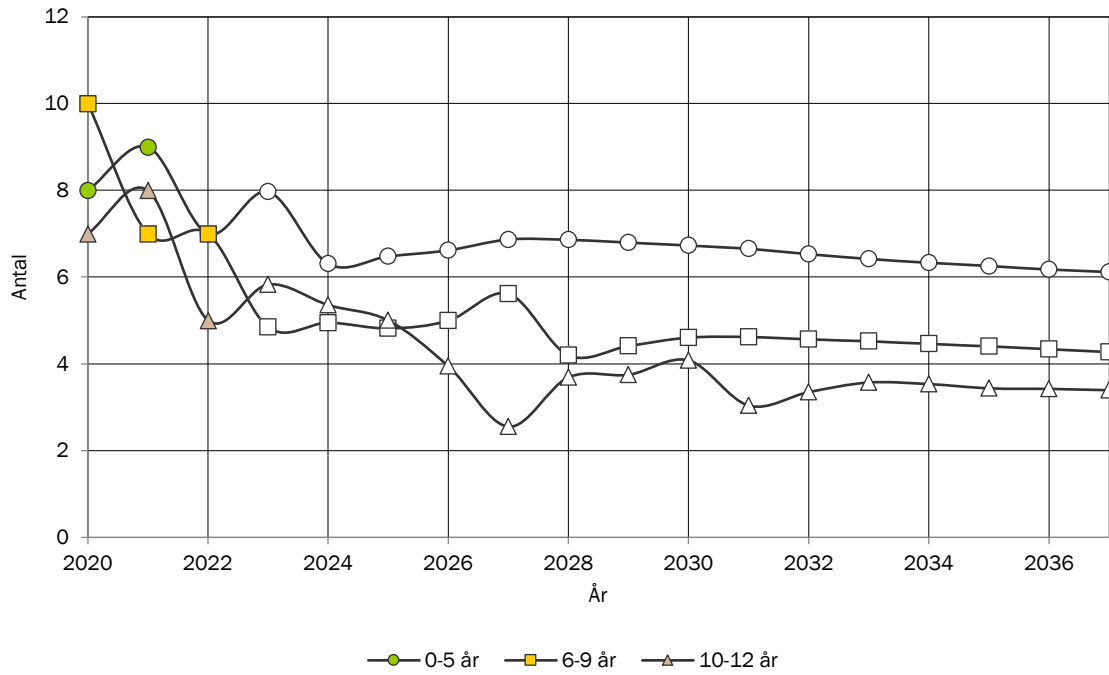

## ANTAL UNGDOMAR EFTER ÅLDERSKATEGORI I VALSJÖBYN

Historisk utveckling av antalet ungdomar i Valsjöbyn år 2020-2022 samt prognostiserat antal 2023-2037.

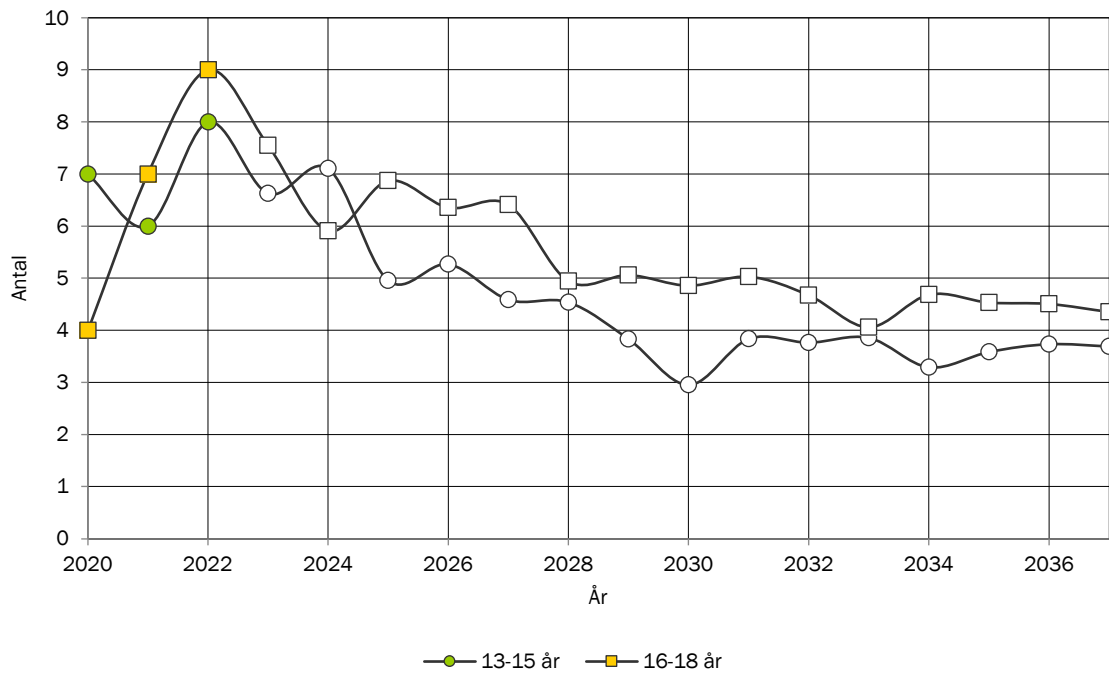

## ANTAL VUXNA EFTER ÅLDERSKATEGORI I VALSJÖBYN

Historisk utveckling av antalet vuxna i Valsjöbyn år 2020-2022 samt prognostiserat antal 2023-2037.

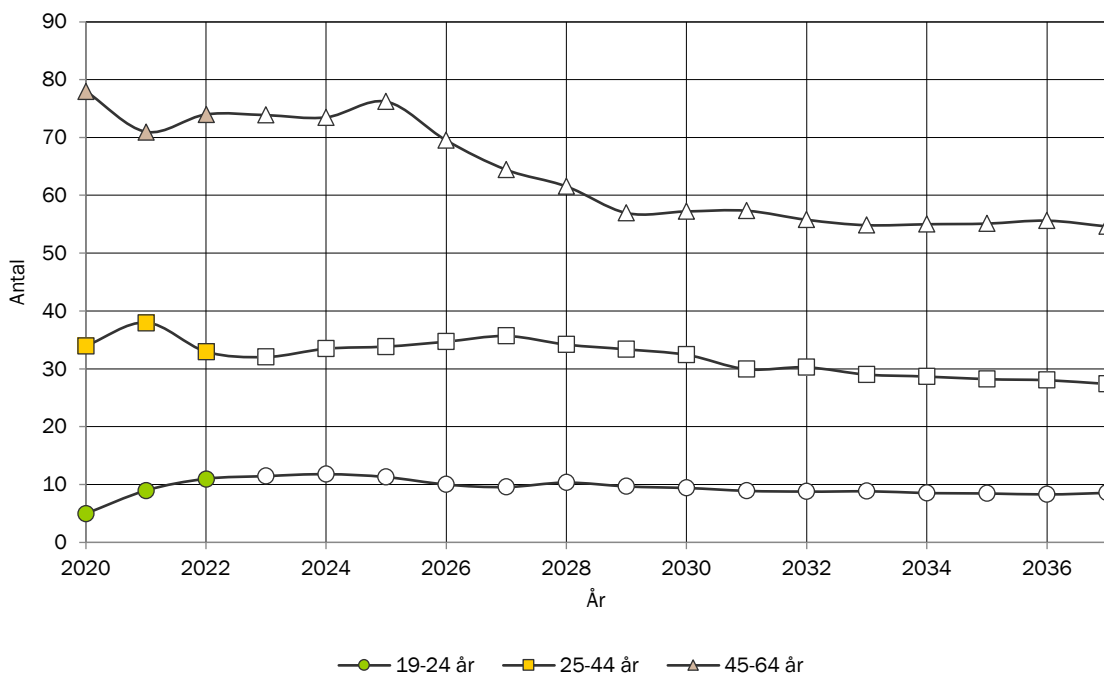

## ANTAL ÄLDRE EFTER ÅLDERSKATEGORI I VALSJÖBYN

Historisk utveckling av antalet äldre i Valsjöbyn år 2020-2022 samt prognostiserat antal 2023-2037.

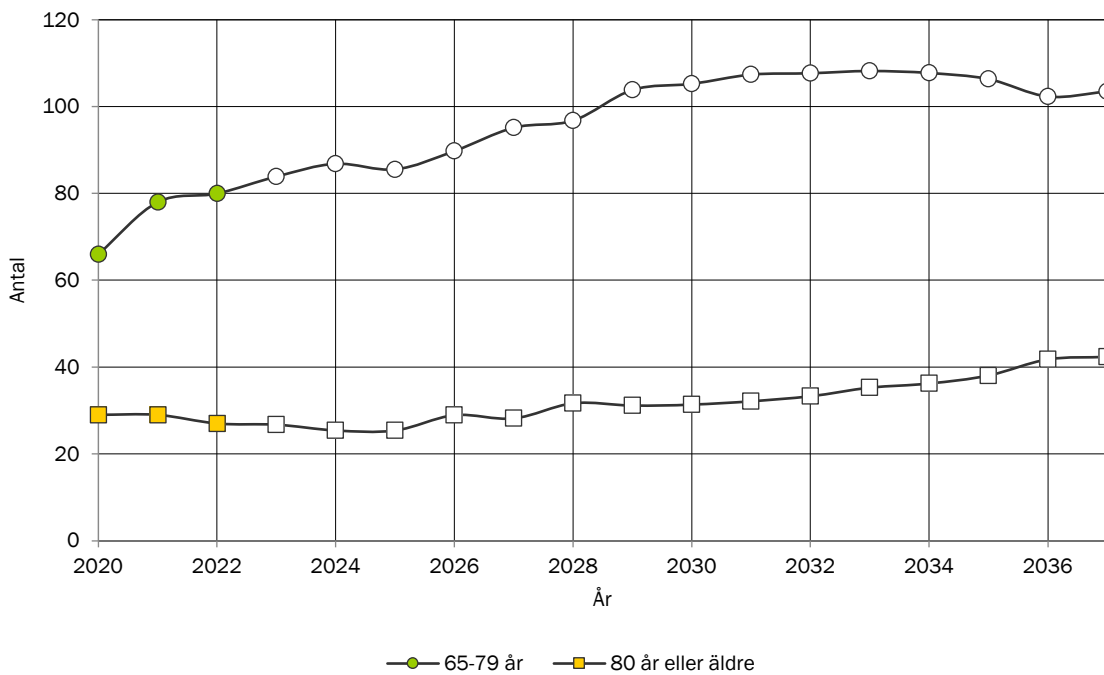

## TOTAL FOLKMÄNGD I YTTERÅN

Historisk utveckling av folkmängden 2020-2022 samt prognostiserad folkmängd 2023-2037.

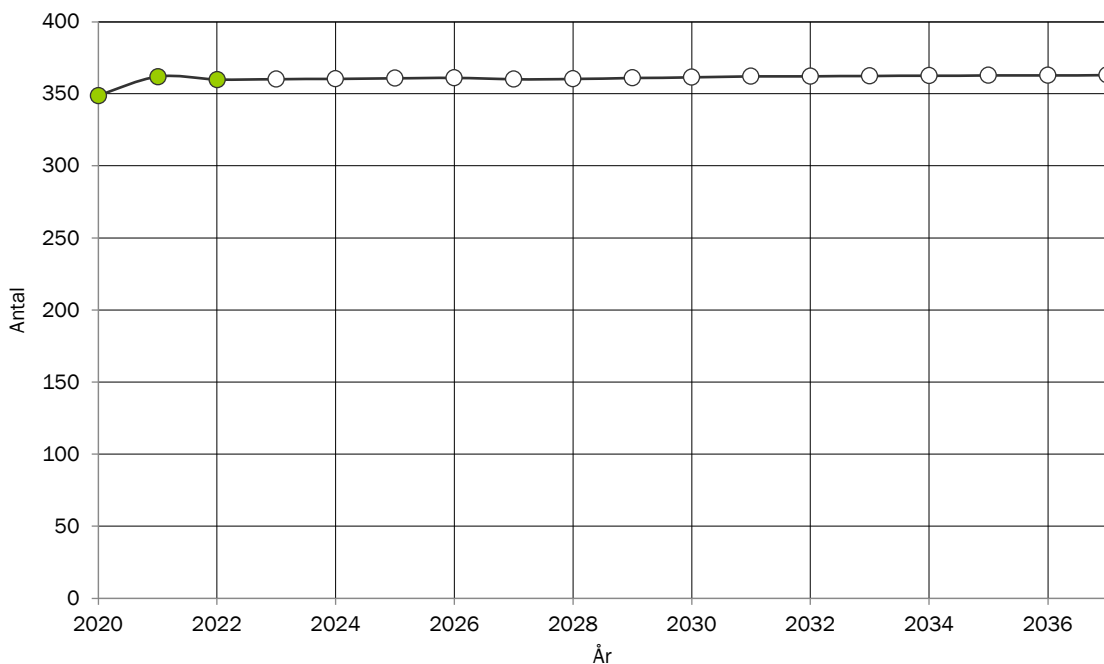

## BEFOLKNINGSSTRUKTUR I YTTERÅN

Förändring av ålderstrukturen under prognosperioden. Jämförelse mellan faktisk ålderstruktur 2022 och prognostiserad ålderstruktur 2037.

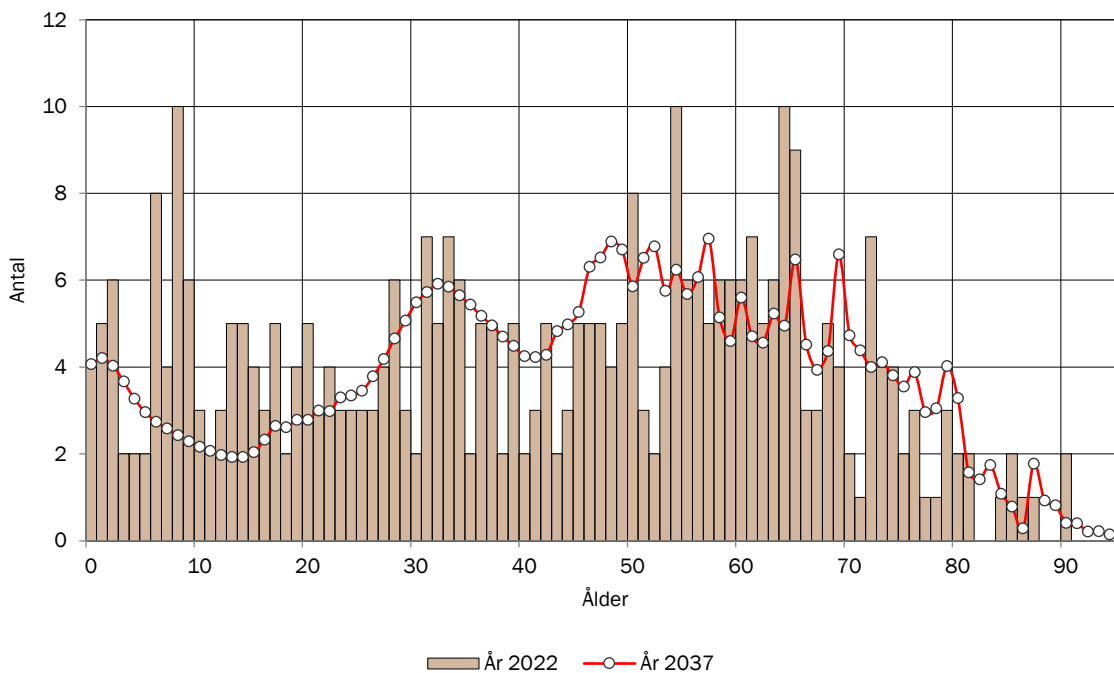

## BEFOLKNINGSSTRUKTUR I YTTERÅN EFTER KÖN

Jämförelse mellan antalet män och antalet kvinnor i olika åldrar 2022

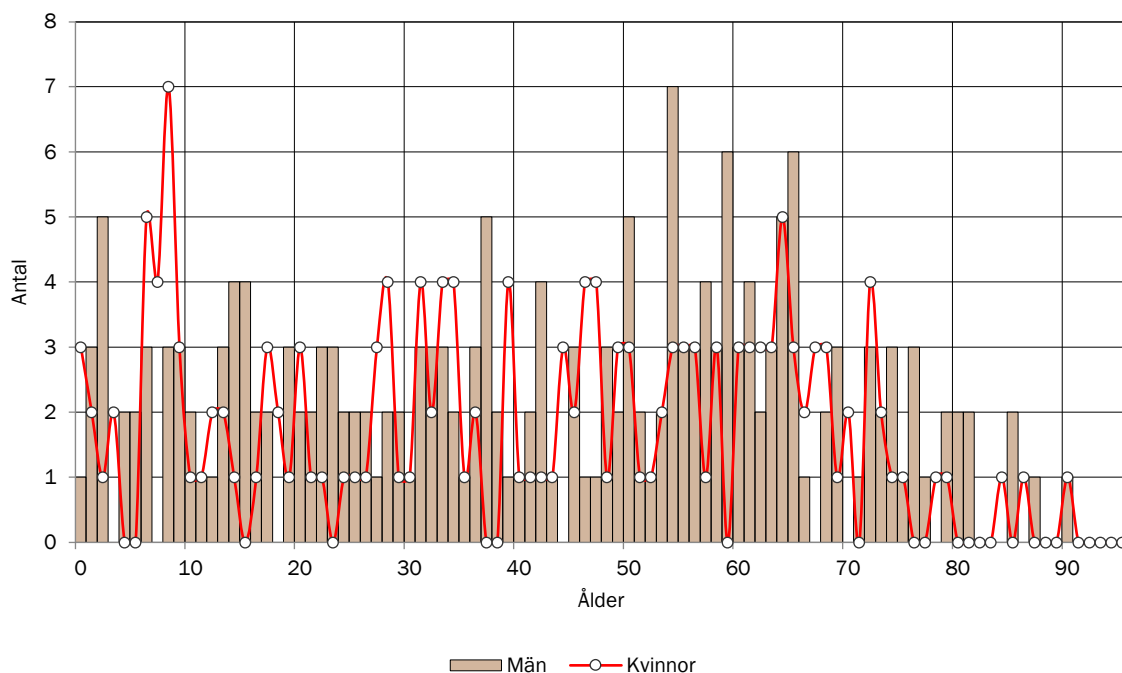

## BEFOLKNINGSSTRUKTUR I YTTERÅN

Antal personer i respektive åldersklass per 1000 invånare 2022. Jämförelse med kommunen.

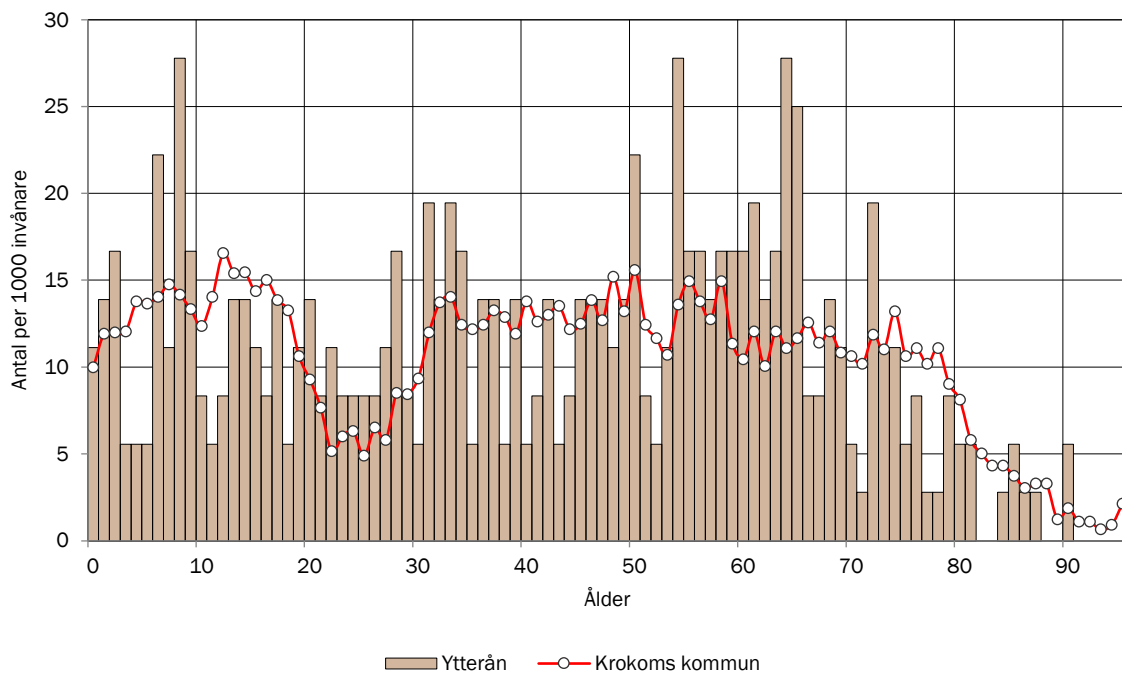

## ANTAL BARN EFTER ÅLDERSKATEGORI I YTTERÅN

Historisk utveckling av antalet barn i Ytterån år 2020-2022 samt prognostiserat antal 2023-2037.

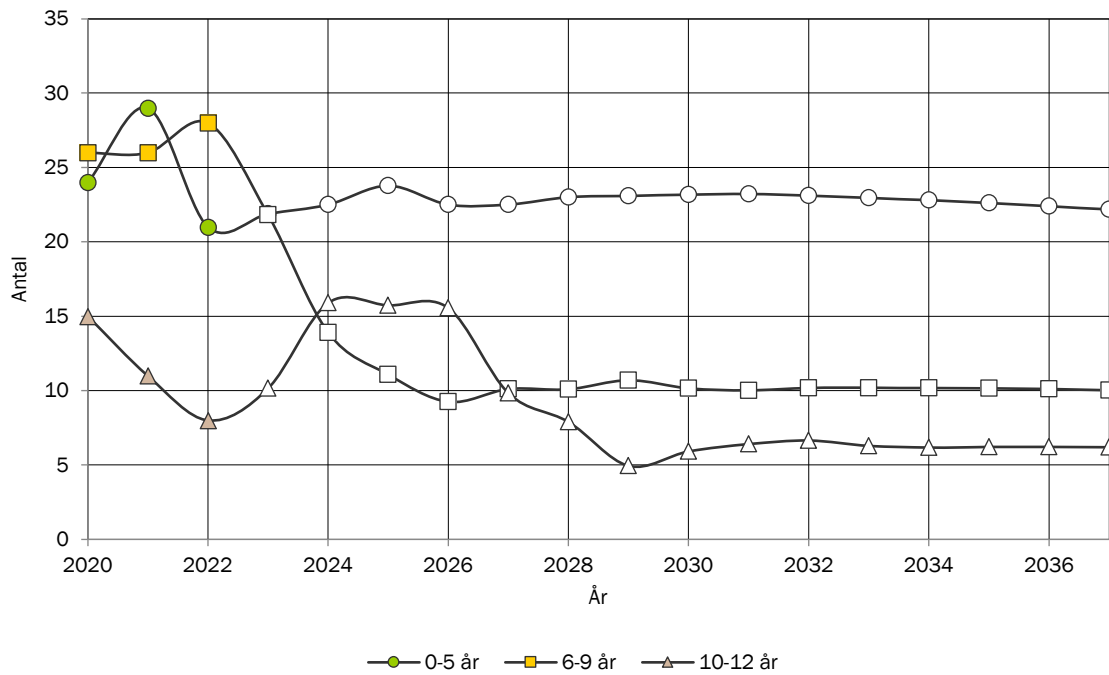

## ANTAL UNGDOMAR EFTER ÅLDERSKATEGORI I YTTERÅN

Historisk utveckling av antalet ungdomar i Ytterån år 2020-2022 samt prognostiserat antal 2023-2037.

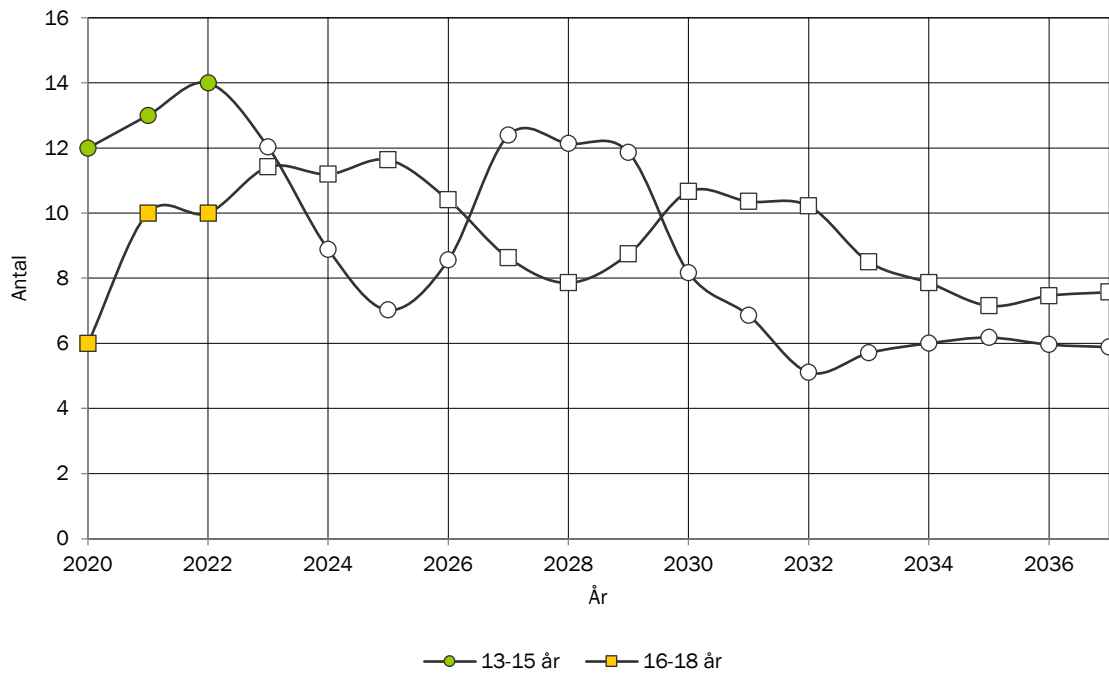



## ANTAL VUXNA EFTER ÅLDERSKATEGORI I YTTERÅN

Historisk utveckling av antalet vuxna i Ytterån år 2020-2022 samt prognostiserat antal 2023-2037.

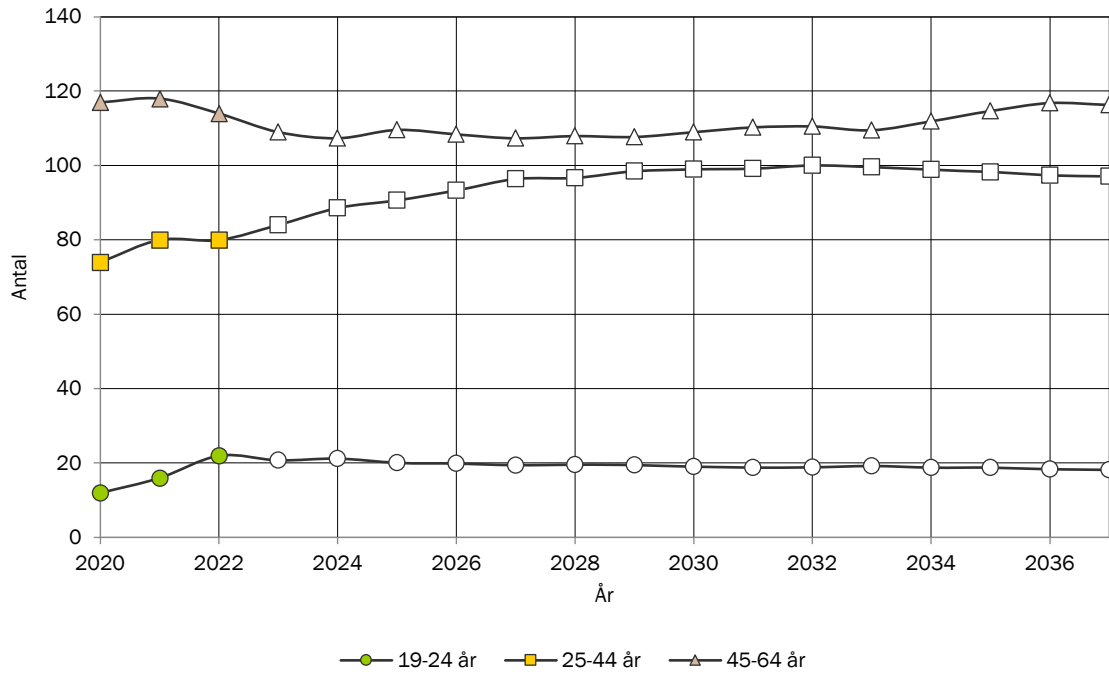

## ANTAL ÄLDRE EFTER ÅLDERSKATEGORI I YTTERÅN

Historisk utveckling av antalet äldre i Ytterån år 2020-2022 samt prognostiserat antal 2023-2037.

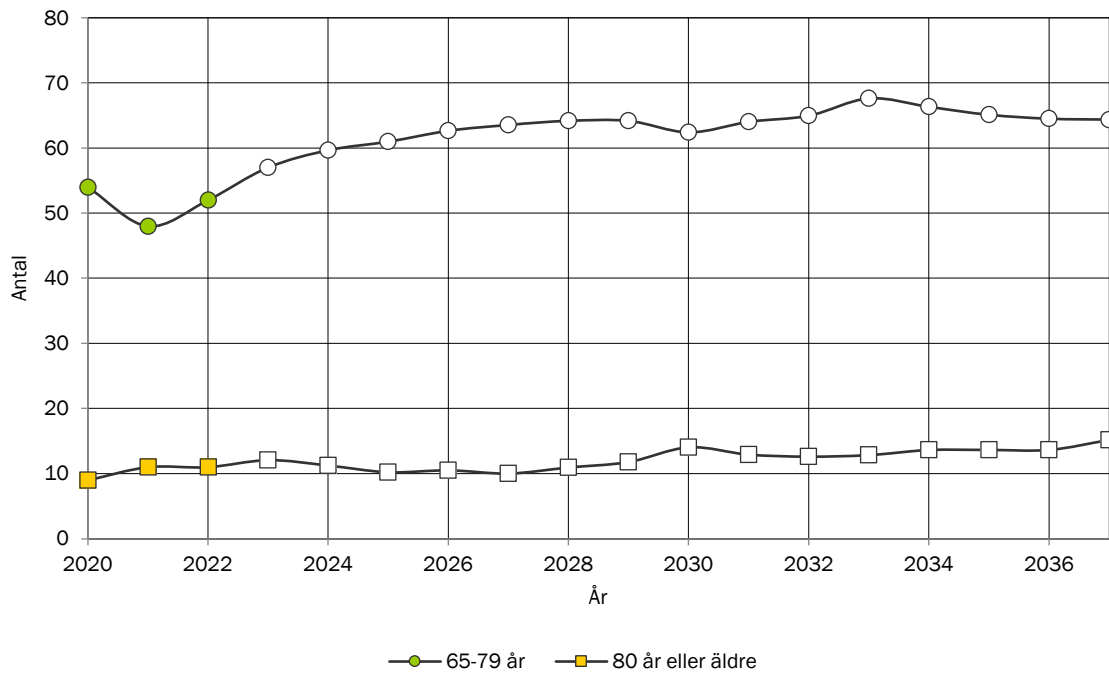

## TOTAL FOLKMÄNGD I ÅS

Historisk utveckling av folkmängden 2020-2022 samt prognostiserad folkmängd 2023-2037.

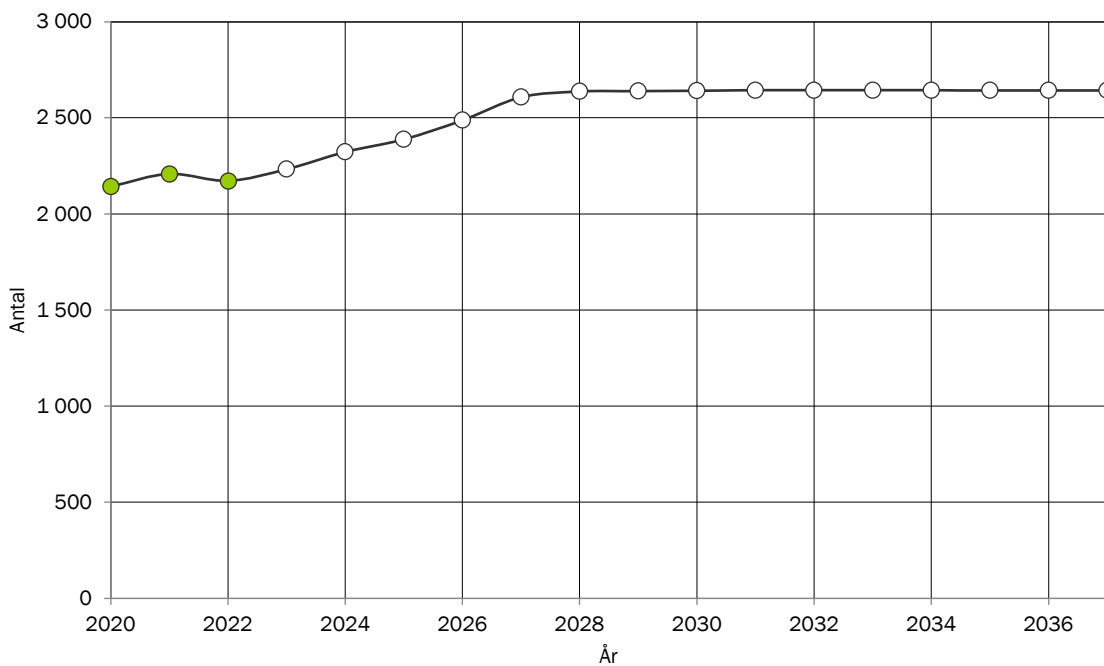

## BEFOLKNINGSSTRUKTUR I ÅS

Förändring av ålderstrukturen under prognosperioden. Jämförelse mellan faktisk ålderstruktur 2022 och prognostiserad ålderstruktur 2037.

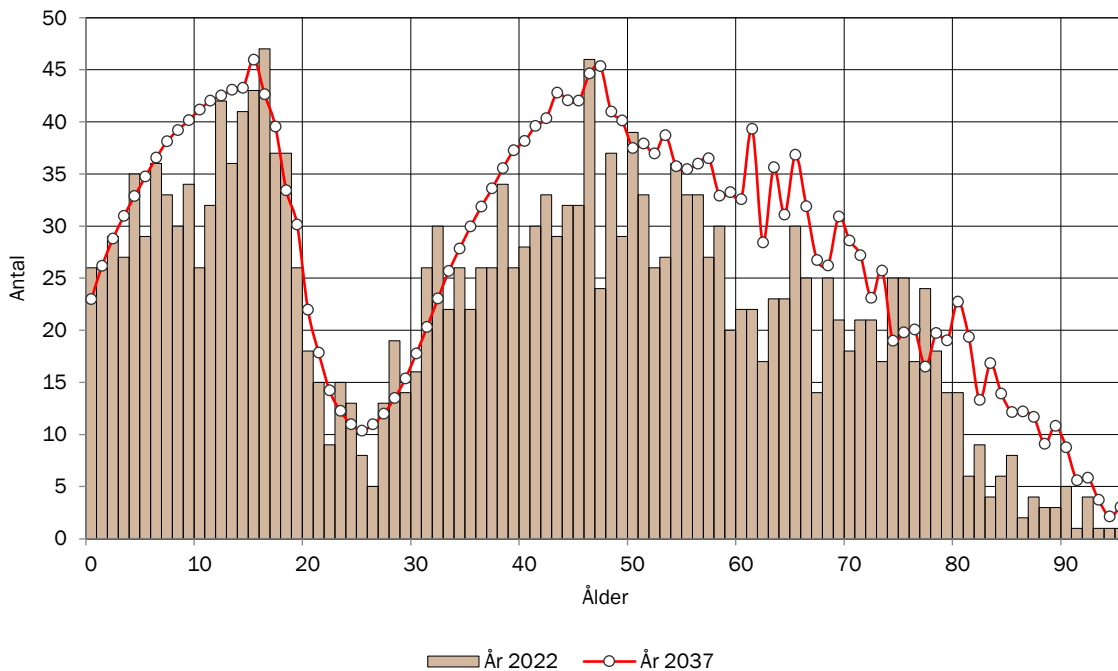

## BEFOLKNINGSSTRUKTUR I ÅS EFTER KÖN

Jämförelse mellan antalet män och antalet kvinnor i olika åldrar 2022

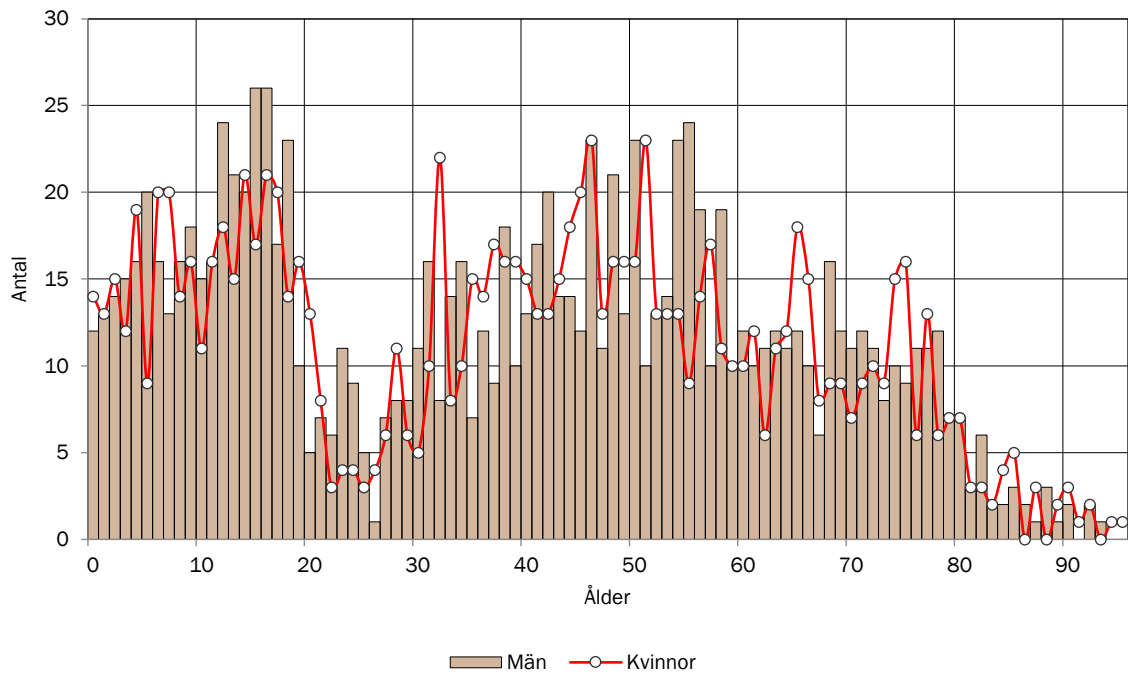

## BEFOLKNINGSSTRUKTUR I ÅS

Antal personer i respektive åldersklass per 1000 invånare 2022. Jämförelse med kommunen.

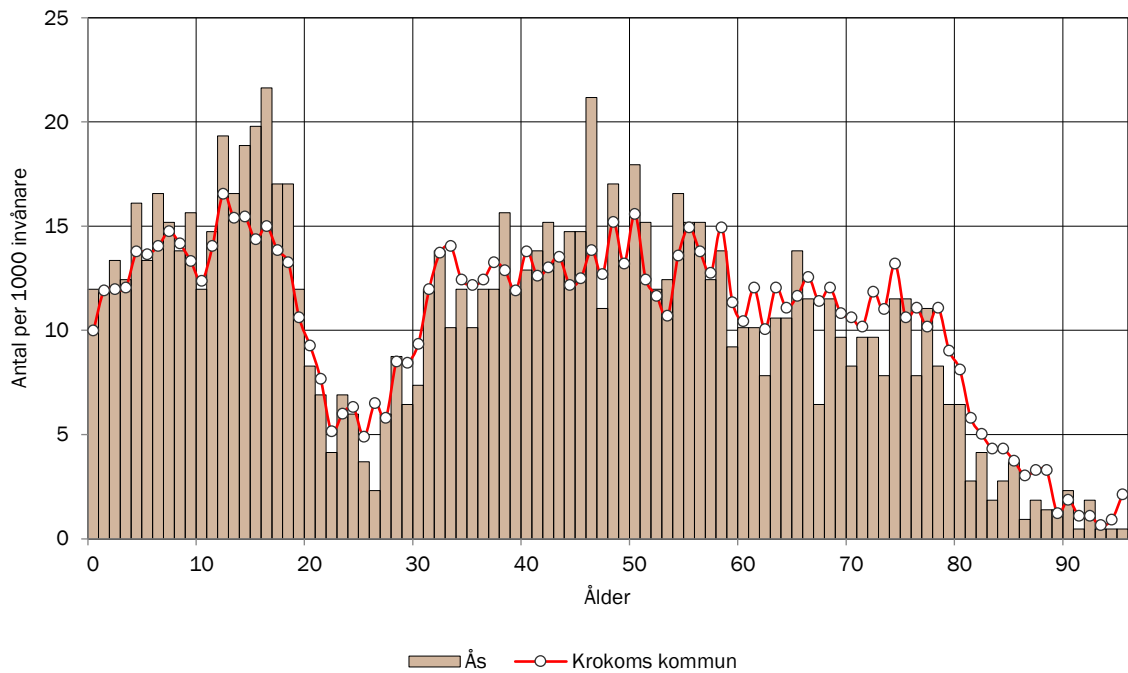

## ANTAL BARN EFTER ÅLDERSKATEGORI I ÅS

Historisk utveckling av antalet barn i Ås år 2020-2022 samt prognostiserat antal 2023-2037.

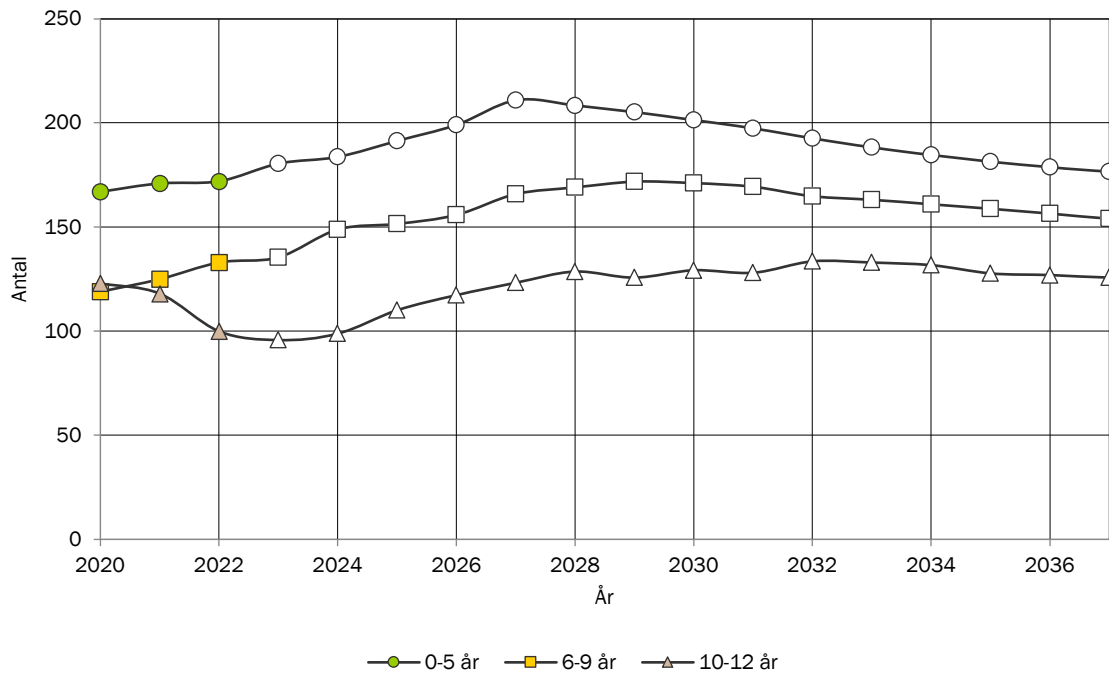

## ANTAL UNGDOMAR EFTER ÅLDERSKATEGORI I ÅS

Historisk utveckling av antalet ungdomar i Ås år 2020-2022 samt prognostiserat antal 2023-2037.

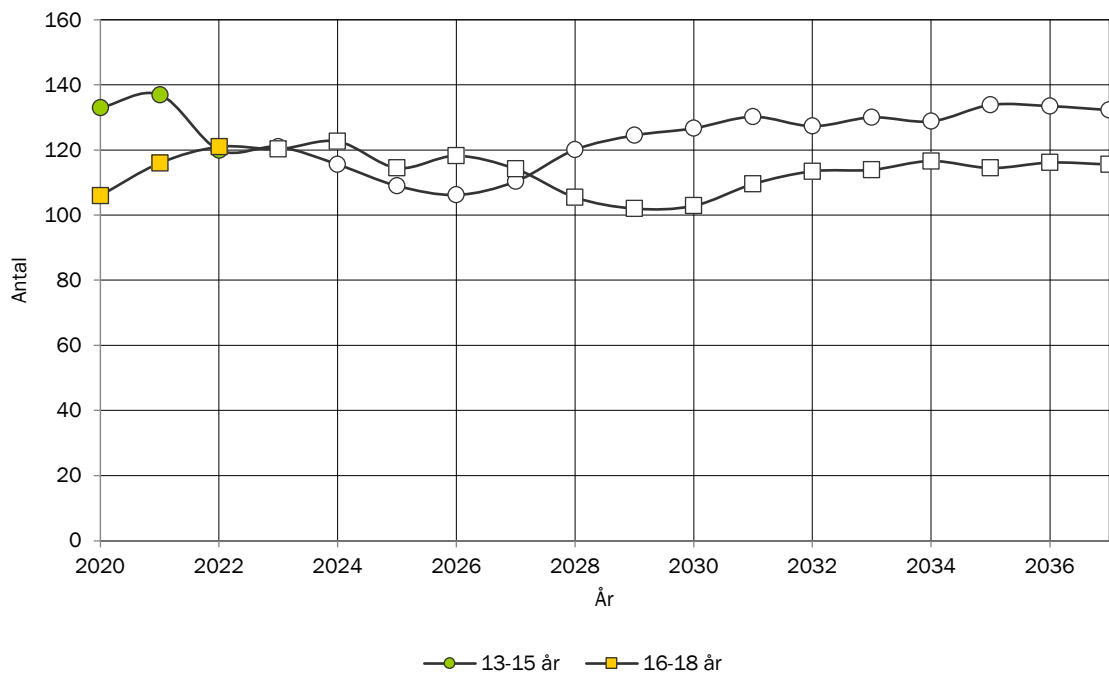

## ANTAL VUXNA EFTER ÅLDERSKATEGORI I ÅS

Historisk utveckling av antalet vuxna i Ås år 2020-2022 samt prognostiserat antal 2023-2037.

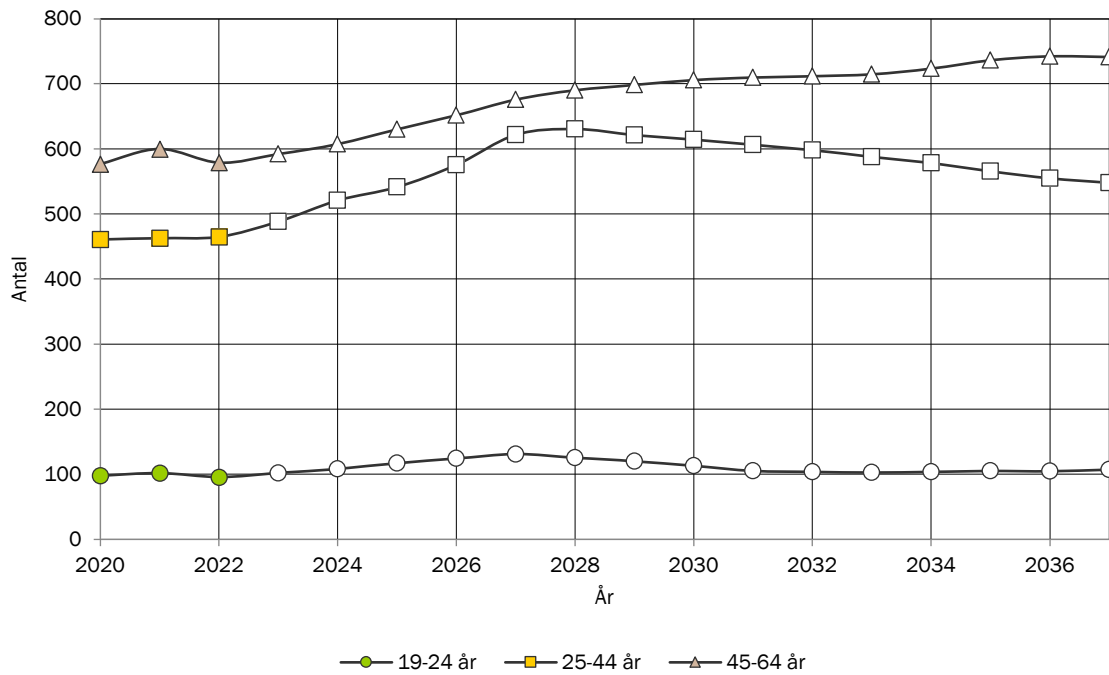

## ANTAL ÄLDRE EFTER ÅLDERSKATEGORI I ÅS

Historisk utveckling av antalet äldre i Ås år 2020-2022 samt prognostiserat antal 2023-2037.

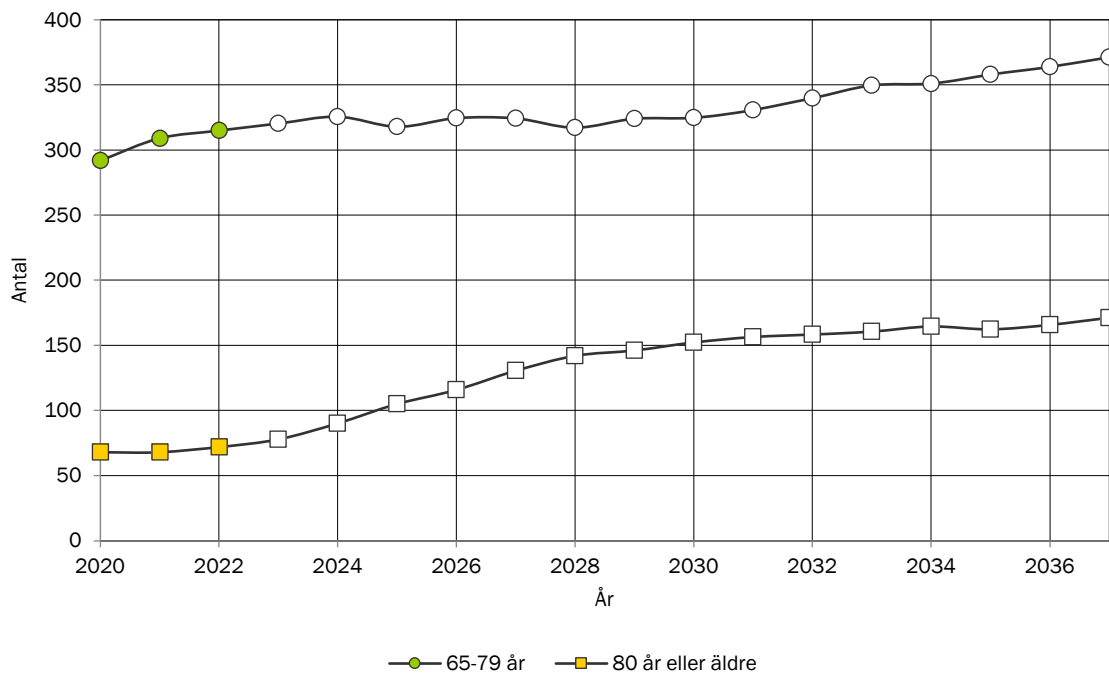

## TOTAL FOLKMÄNGD I ÄNGE

Historisk utveckling av folkmängden 2020-2022 samt prognostiserad folkmängd 2023-2037.

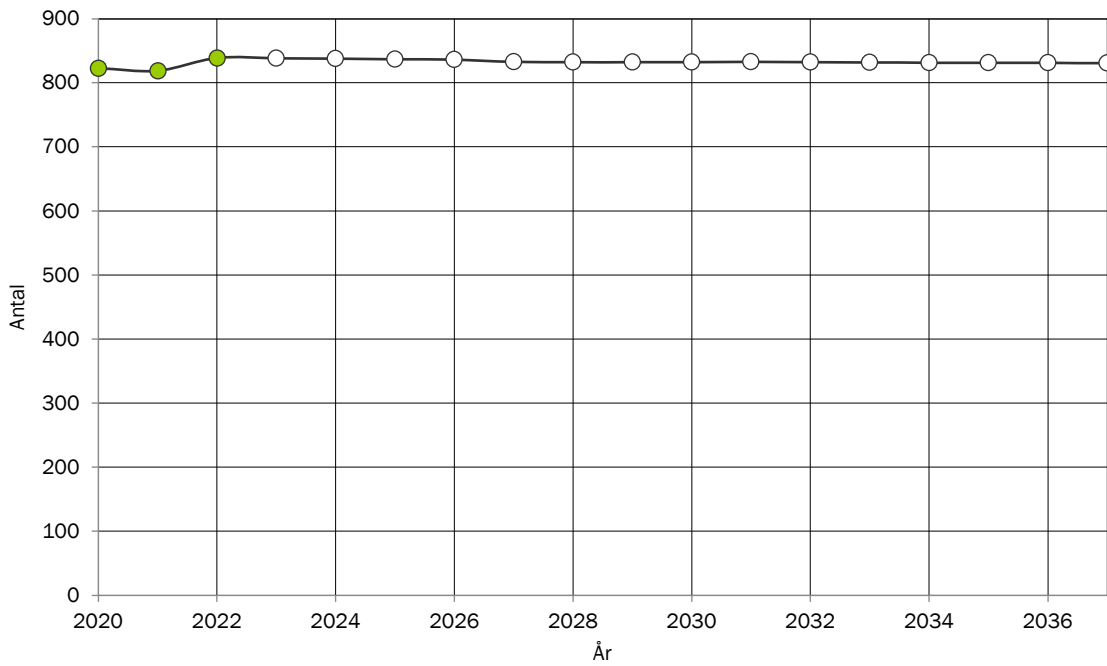

## BEFOLKNINGSSTRUKTUR I ÄNGE

Förändring av ålderstrukturen under prognosperioden. Jämförelse mellan faktisk ålderstruktur 2022 och prognostiserad ålderstruktur 2037.

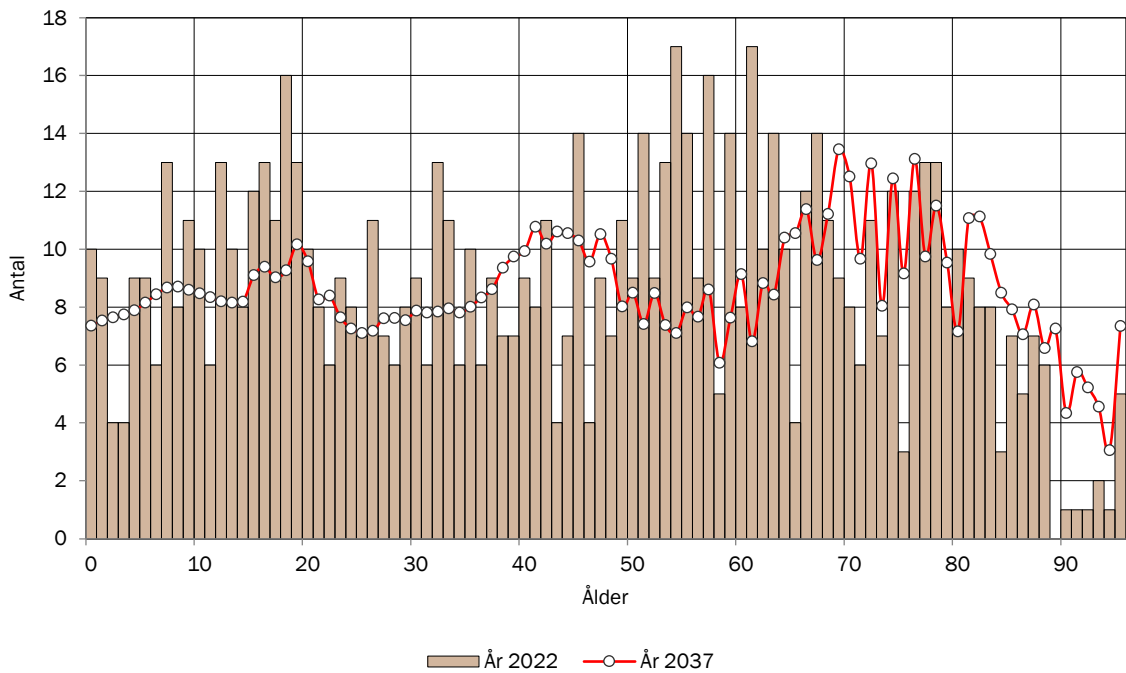

## BEFOLKNINGSSTRUKTUR I ÄNGE EFTER KÖN

Jämförelse mellan antalet män och antalet kvinnor i olika åldrar 2022

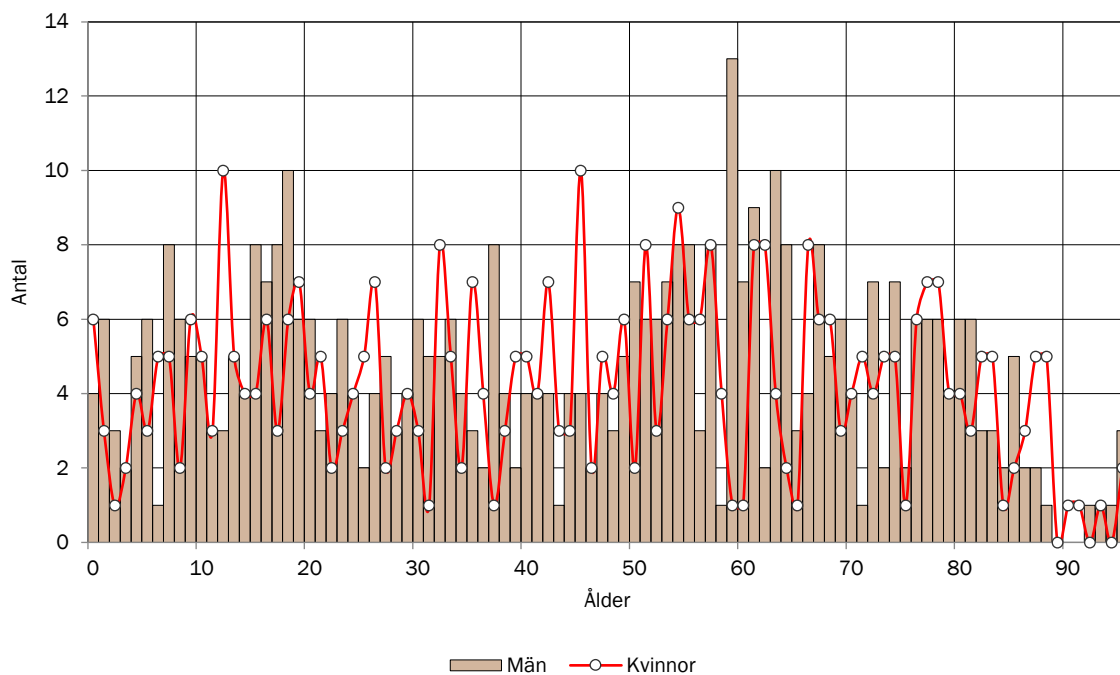

## BEFOLKNINGSSTRUKTUR I ÄNGE

Antal personer i respektive åldersklass per 1000 invånare 2022. Jämförelse med kommunen.

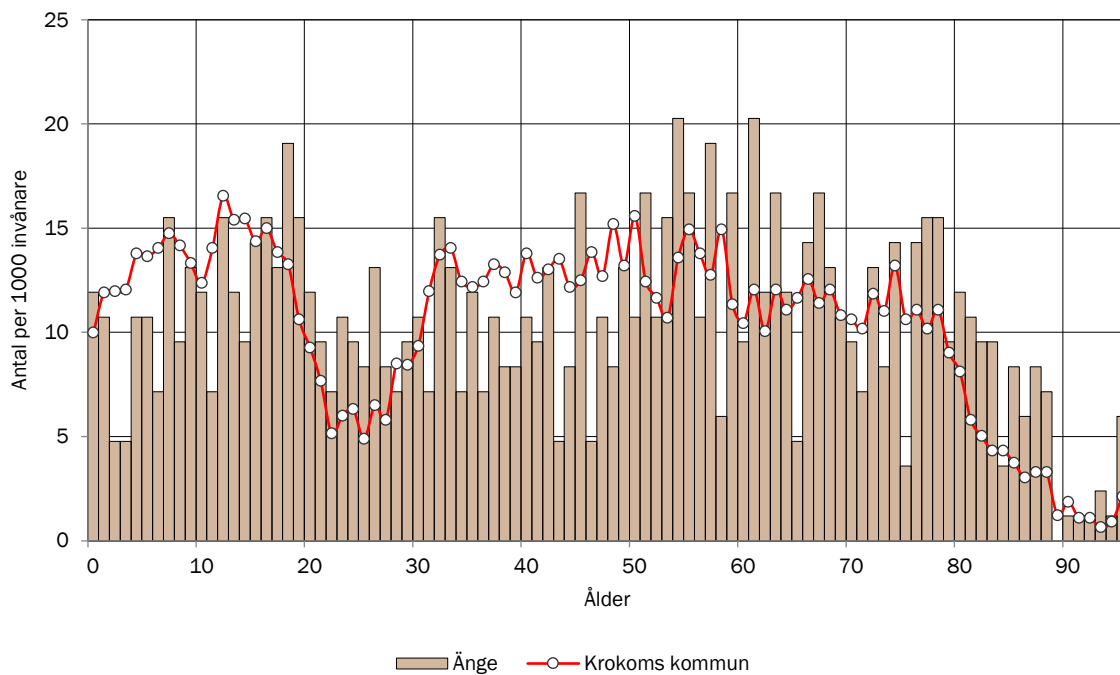

## ANTAL BARN EFTER ÅLDERSKATEGORI I ÄNGE

Historisk utveckling av antalet barn i Änge år 2020-2022 samt prognostiserat antal 2023-2037.

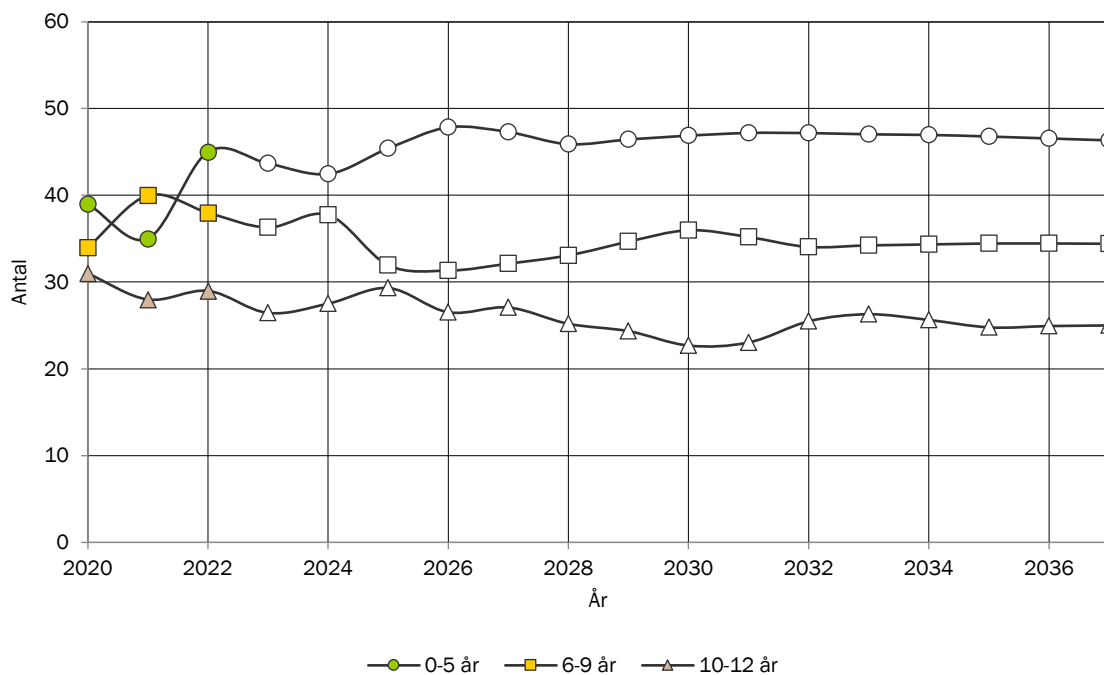

## ANTAL UNGDOMAR EFTER ÅLDERSKATEGORI I ÄNGE

Historisk utveckling av antalet ungdomar i Änge år 2020-2022 samt prognostiserat antal 2023-2037.

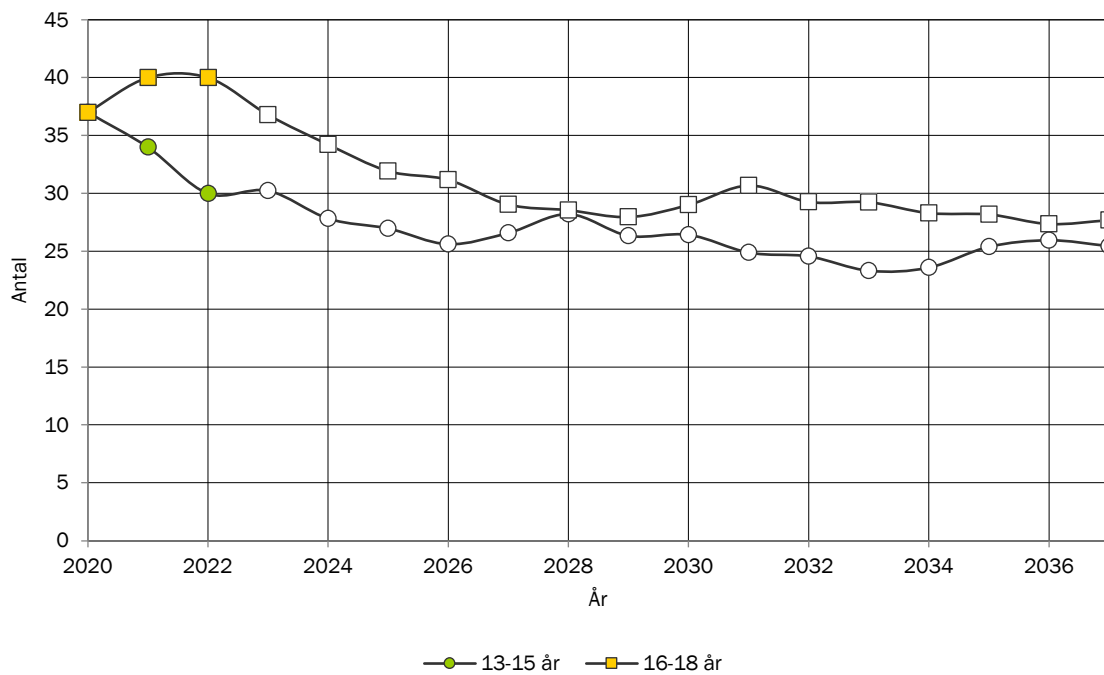



## ANTAL VUXNA EFTER ÅLDERSKATEGORI I ÄNGE

Historisk utveckling av antalet vuxna i Änge år 2020-2022 samt prognostiserat antal 2023-2037.

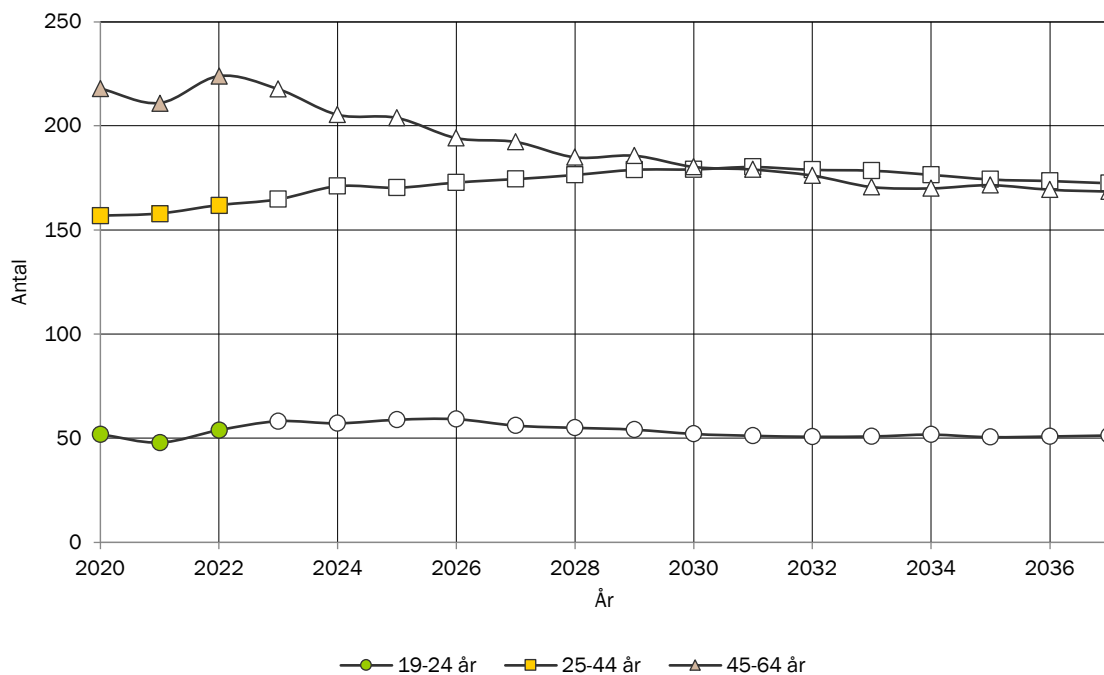

## ANTAL ÄLDRE EFTER ÅLDERSKATEGORI I ÄNGE

Historisk utveckling av antalet äldre i Änge år 2020-2022 samt prognostiserat antal 2023-2037.

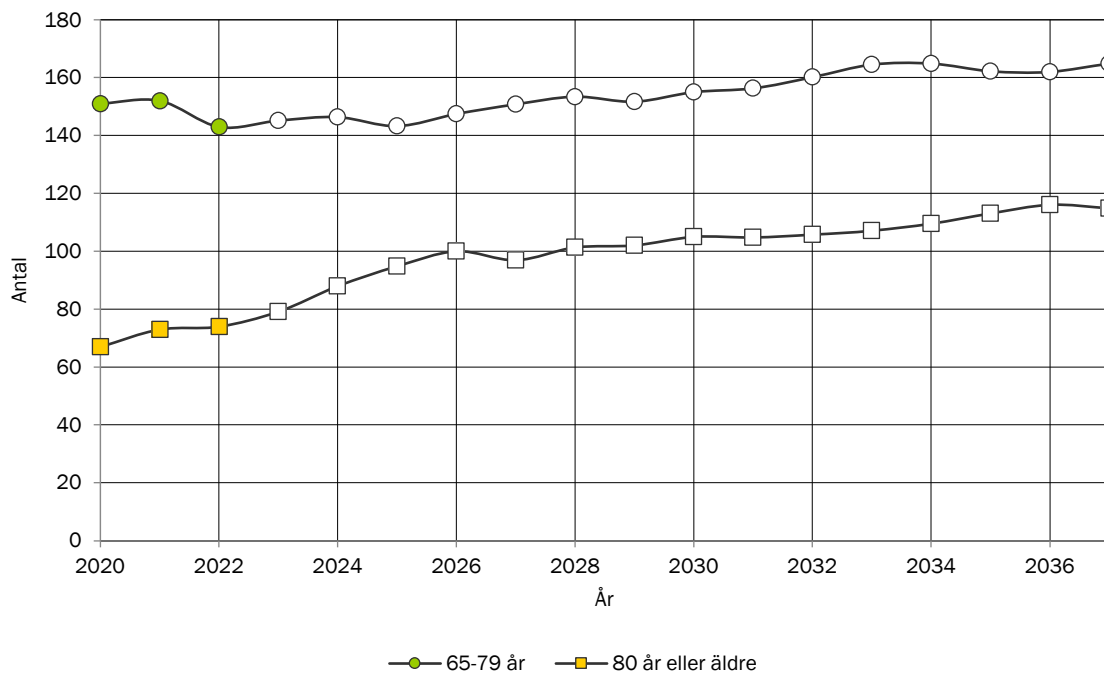

# TILLÄGGSTJÄNSTER

Statisticon har ett brett utbud av tjänster som kompletterar och fördjupar våra befolkningsprognoser. Vi kan bland annat ta fram prognoser med förlängd prognoshorisont, analysera scenarier med ändrade antaganden, hålla i seminarier för att förklara resultaten för en större grupp eller bara ta fram det material du behöver för att presentera resultaten för andra. För mer information om tilläggstjänster och priser gå in på vår webadress [www.statisticon.se](http://www.statisticon.se).



## Vill du veta mer?

Vi finns tillgängliga för att svara på dina frågor eller berätta vad Statisticon kan göra för din kommun.

## Ring eller maila:

Statisticon: 010-130 80 00 | [prognoser@statisticon.se](mailto:prognoser@statisticon.se)

**Statisticon**  
STATISTICS & RESEARCH

Östra Ågatan 31, 753 22 UPPSALA | Tel vx: 010 - 130 80 00  
E-post: [prognoser@statisticon.se](mailto:prognoser@statisticon.se) | Webb: [www.statisticon.se](http://www.statisticon.se)

