

FÖRKLARINGAR

MÅTT ANGES I MILLIMETER (MM) OCH PLUSHÖJDER I METER(M)
OM INGET ANNAT ANGES

POSNUMMER

1. Takmaterial av bandtäckt plåt, zinkmagnesium
2. Takmaterial av sedum
3. Fasadmateriel av liggande limträpanel målas med alkydöljeburen emulsionsfärg i ljusgrå kulör (NCS S 2005 - Y30R)
4. Fasadmateriel av liggande limträpanel målas med alkydöljeburen emulsionsfärg i grön kulör (NCS S 6010 - G30Y)
5. Sockel av grå tegelsten, Randers Tegl RT 472 Bellagio. et. likv.
6. Dörrar i stål. Kulör mörkgrön enl. ritning.
7. Fönsterkarm i trä/aluminium. Kulör mörkgrön enl. ritning.
8. Partier i aluminium. Kulör mörkgrön enl. ritning.
9. Stupprör i plåt, zinkmagnesium
10. Fönstersmygar, knutar, krönregel och vertikala fasadribbor (45x70) i trä målas med alkydöljeburen emulsionsfärg i ljusgrå kulör likt fasadpanel (NCS S 2005 - Y30R)
11. Fönstersmygar och knutar målas med alkydöljeburen emulsionsfärg i grön kulör likt fasadpanel (NCS S 6010 - G30Y)
12. Gavelsprång/takfot, takstolstassar/gaveldekorer, synliga balkar samt undersida skärmtak målas målas med alkydöljeburen emulsionsfärg i grön kulör (NCS S 6010 - G30Y)
13. Pelare och balkar i trä, fyllhörande pergola, målas med alkydöljeburen emulsionsfärg i grön kulör (NCS S 6010 - G30Y)



FASAD MOT SYDVÄST
1 : 200



FASAD MOT NORDÖST
1 : 200

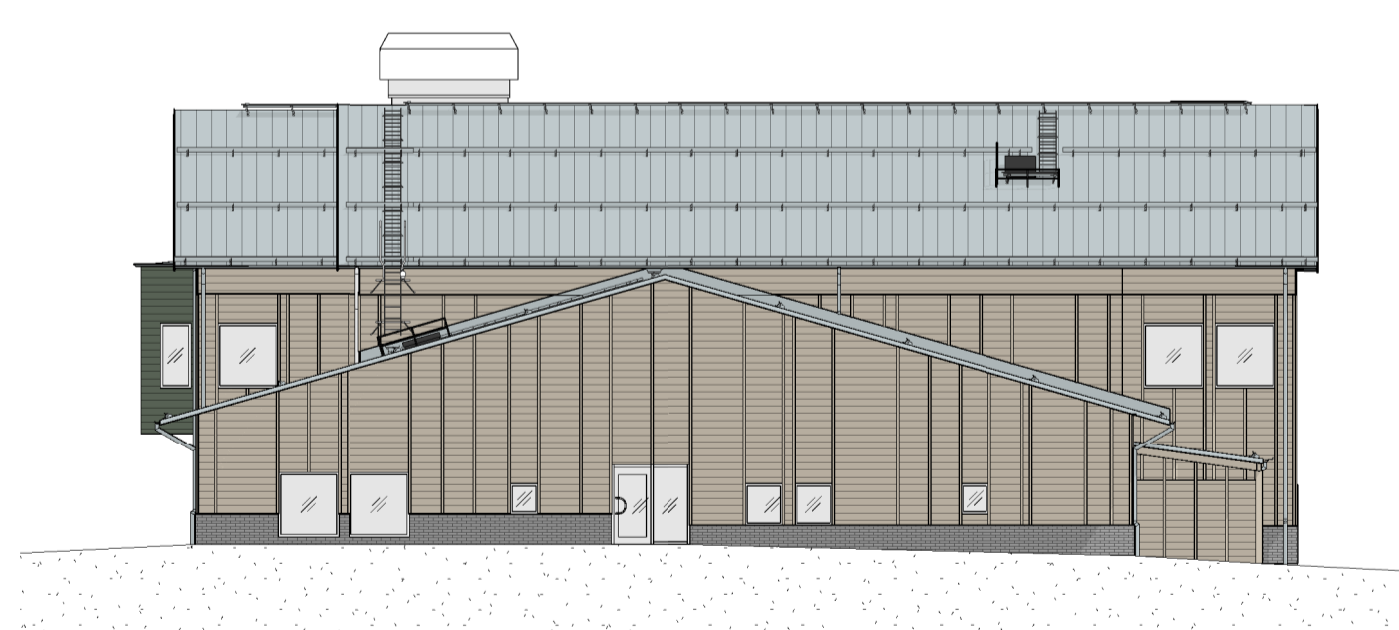

FASAD MOT NORDVÄST
1 : 200

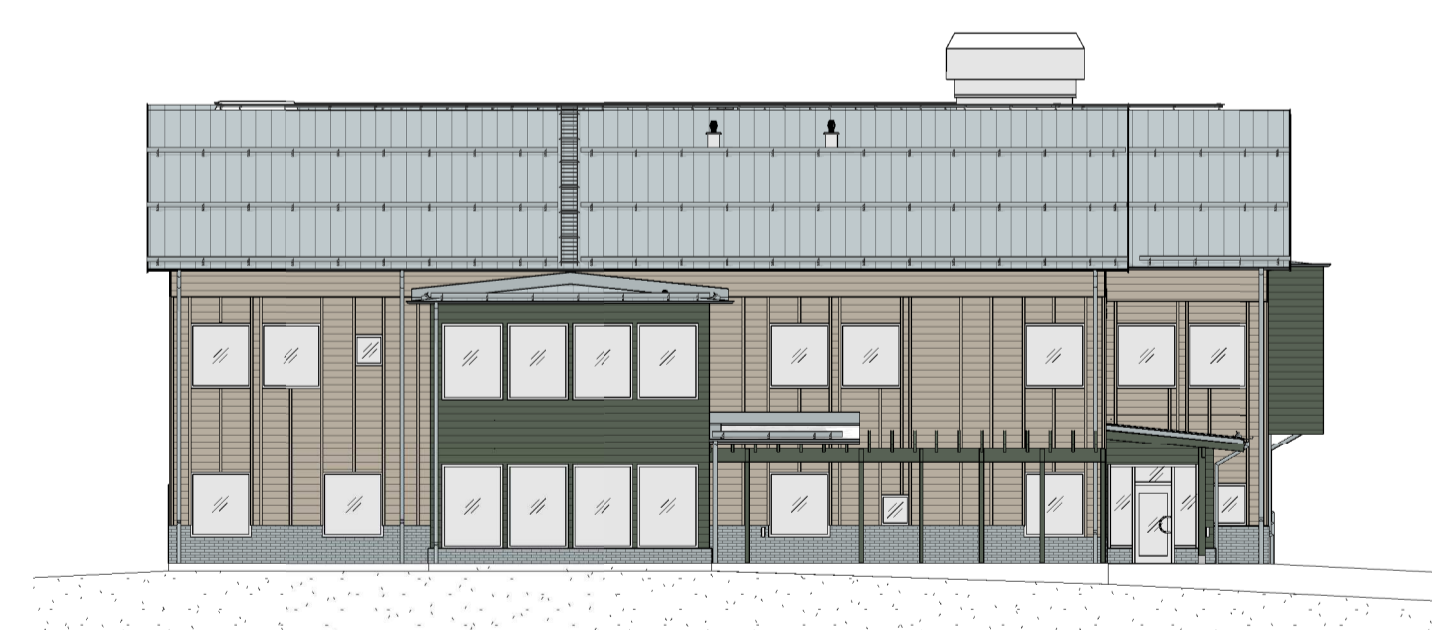

FASAD MOT SYDÖST
1 : 200

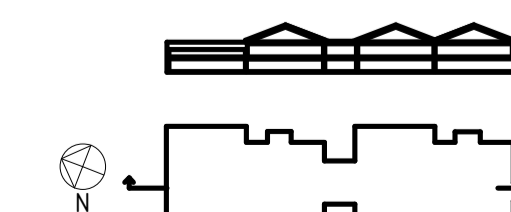
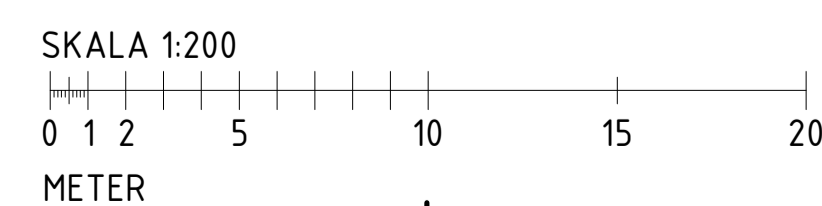

| BET | ÄNDRINGEN AVSER | DATUM | SIGN |
|--|---------------------------|--------------------|------|
| BYGGHANDLING | | | |
| NY SKOLA NÄLDEN | | | |
| FAXNÄLDEN 2:42 | | | |
|  Krokoms kommun KROKOMEN TJELTE | | | |
| <input checked="" type="checkbox"/> | A MÅNSSON & HANSSON AB | tel. 063-12 47 40 | |
| <input type="checkbox"/> | K TYRÉNS AB | tel. 010-452 20 00 | |
| <input type="checkbox"/> | VVS SWECO | tel. 08 695 60 00 | |
| <input type="checkbox"/> | EL WSP SVERIGE | tel. 010 722 50 00 | |
| <input type="checkbox"/> | M ARCTAN AB | tel. 063-51 52 10 | |
| <input type="checkbox"/> | L SWECO | tel. 08 695 60 00 | |
| UPPROG NR 22-017 | RITAD/KONSTR. AV JB/JV | HANDLÄGGARE JV | |
| DATUM 2023-12-04 | ANSVARIG P. Hansson | | |
| NYBYGGNAD SKOLA | | | |
| FASADER | | | |
| SKALA A1 1:200 A3 1:400 | NUMMER A-40.3-0101 | BET | |