

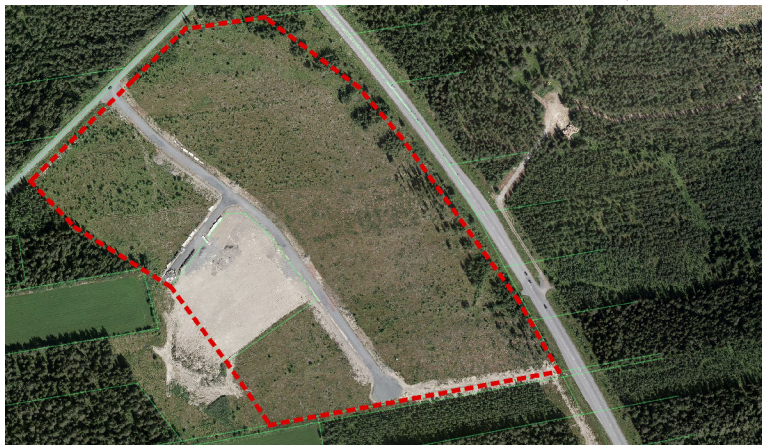

0 50 100 150 200 250 300 350 400 m  
 Horizontal skala 1 : 4000  
 Som underlag till planändringen används detaljplan nr 214, antagen 2004-02-11  
 Gällande detaljplan nr 214 markerat på karta.



# Tillägg till PLANBESTÄMMELSER

Följande gäller inom områden med nedanstående beteckningar. Endast angiven användning och utformning är tillåten. Bestämmelser utan beteckning gäller inom hela planområdet.

Underliggande detaljplan nr 214, för del av Rösta 2:6 "Åsbacken", Ås, Krokoms kommun, gäller jämsides med planändringen.

 Område där egenskap (prickmark) utgår.

## GRÄNSER

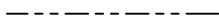
 Planområdesgräns  
 Egenskapsgräns

## ADMINISTRATIVA BESTÄMMELSER Genomförandetid

Genomförandetiden är 5 år från den dag planen vinner laga kraft

### Antagandehandling

- |   |   |  |
|---|---|--|
| <input checked="" type="checkbox"/> Till planen hör:        | <input checked="" type="checkbox"/> Fastighetsförteckning | <input type="checkbox"/> VA-utredning    |
| <input checked="" type="checkbox"/> Planbeskrivning         | <input type="checkbox"/> Illustrationskarta               | <input type="checkbox"/> Trafikutredning |
| <input checked="" type="checkbox"/> Genomförandebeskrivning | <input checked="" type="checkbox"/> Samrådsredogörelse    |  |
| <input type="checkbox"/> Miljökonsekvensbeskrivning         | <input type="checkbox"/> Utåtande efter granskning        |  |

Ändring av detaljplan för  
del av Rösta 2:6 "Åsbacken"

Ås, Krokoms kommun

Upprättad 14-12-01

Reviderad 15-02-09

Anne Dahlgren  
Stadsarkitekt

Sandra Öhrström  
Planingenjör

Beslutsdatum	Instans
15-02-17	Saby
15-03-19	BoM
15-04-24	

274

